

Årsregnskap Jahkereketdoallu Vuosisräknäyksenpito 2025

Regnskapet er konsolidert etter kommunelovens § 14-6.



Finnmark fylkeskommune
Finnmárkku fylkkagielda
Finmarkun fylkinkomuuni



Innhold

1. Forord	4
2. Obligatoriske oversikter	5
§5-4 Bevilgningsoversikt drift	5
§5-5 Bevilgningsoversikt- investering	6
§5-6 Økonomiske oversikter etter art – drift	7
§5-8 Balanseregnskapet	8
§5-9 Oversikt over samlet budsjettavvik og årsavslutningsdisposisjoner	10
3. Organisering av fylkeskommunens virksomhet	11
4. Regnskapsprinsipper og vurderinger	13
5. Noter til årsregnskapet	15
Note 1: Endring i arbeidskapital	15
Note 2: Kapitalkonto	16
Note 3: Vesentlige endringer i regnskapsprinsipp og regnskapsestimer og vesentlige korrigeringer av tidligere års feil	17
Note 4: Varige driftsmidler	18
Note 5: Aksjer og andeler i varig eie	19
Note 6: Utlån.....	21
Note 7: Markedsbaserte finansielle omløpsmidler og derivater	24
Note 8: Rentesikring	25
Note 9: Langsiktig gjeld.....	26
Note 10: Avdrag på lån	27
Note 11: Pensjonsforpliktelser	29
Note 12: Fylkeskommunens garantiansvar	34
Note 13: Bundne fond	35



Note 14: Investeringsprosjekter	37
Note 15: Salg av finansielle anleggsmidler	41
Note 16: Ytelser til ledende personer	41
Note 17: Godtgjørelse til revisor	41
Note 18: Resultatoppstilling – maritime og offshorerelaterte sikkerhetskurs	42
Note 19: Resultatoppstilling – Tannhelsetjenester	45
Note 20: Utgiftsført estimert tap på krav	47
Note 21: Usikre forpliktelser, betingede eiendeler, henvendelser mv.	48
Note 22: Spesifikasjon av vesentlige poster og transaksjoner	49
Note 23: Enheter i dette konsoliderte regnskapet	52
Note 24: Enheter som er utelatt fra det konsoliderte regnskapet.....	52
Note 25: Enheter som har kommet til eller gått ut av det konsoliderte regnskapet ...	52
Note 26: Fordeling av inntekter, utgifter, eiendeler, gjeld og egenkapital.....	52
6.Driftsregnskapet.....	53
Driftsregnskap per avdeling/hovedpost.....	53
Driftsregnskap per KOSTRA -funksjon	63
Driftsregnskap per KOSTRA -art	66
7.Investeringsregnskapet.....	70
Investeringsregnskap per prosjekt	70
Investeringsregnskap per KOSTRA -funksjon	106
Investeringsregnskap per KOSTRA -art	108
8.Balanseregnskap	110



1. Forord

Årsregnskapet for Finnmark fylkeskommune 2025

Organisasjonsnummer: 830 090 282

Finnmark fylkeskommunes årsregnskap legges med dette frem i tråd med bestemmelsene i kommuneloven, tilhørende forskrift om økonomiplan, årsbudsjett, årsregnskap og årsberetning for kommuner og fylkeskommuner mv. og i henhold til god kommunal regnskapsskikk.

Årsregnskapet inneholder obligatoriske oversikter over driftsregnskap, investeringsregnskap, balanseregnskap, økonomiske oversikter drift og investering, samt noteopplysninger. Hovedoversiktene er fremlagt på samme nivå som fylkestingets budsjettvedtak. I innledende note er det gjort nærmere rede for hvilke regnskapsprinsipper som er lagt til grunn for årsregnskapet.

Etter hovedoversiktene presenteres drifts- og investeringsregnskapet pr. sektor på virksomhetsnivå. Balanseregnskapet gjengis i detalj sist i dokumentet.

Det er i tillegg utarbeidet en egen årsberetning som inneholder kommentarer til årsregnskapet.

Etter lovpålagte strykninger i hht. forskriftens §4-3 og §4-6 legges drifts- og investeringsregnskapet frem med null i resultat jfr. kommuneloven med tilhørende forskrifter. Strykningene fremvises i obligatorisk oversikt etter forskriftens §5-9.

Vadsø 30.mars 2026

Kjersti Vevstad
Fylkeskommunedirektør

Ole Stian Søyseth
Økonomisjef

Geir Andreassen
Fagleder regnskap



2. Obligatoriske oversikter

§5-4 Bevilgningsoversikt drift

Post	Drift §5-4, 1.ledd	Note	Regnskap 2025	Regulert budsjett	Vedtatt 2025	Regnskap 2024
1	Rammetilskudd		-1 944 330 000	-1 943 160 000	-1 904 674 000	-1 570 225 000
1	Inntekstutjevning		-41 471 828	-38 924 000	-39 606 000	-54 776 829
2	Inntekts- og formuesskatt		-549 878 247	-563 904 000	-574 621 000	-482 246 524
3	Eiendomsskatt		0	0	0	0
4	Andre generelle driftsinntekter		-60 384 328	-28 790 000	0	-128 012 401
5	Sum generelle driftsinntekter		-2 596 064 403	-2 574 778 000	-2 518 901 000	-2 235 260 754
6	Sum netto driftsutgifter (fra 2.ledd)		2 192 011 994	2 209 088 082	2 215 240 185	2 072 081 575
7	Avskrivninger	4	168 069 961	0	0	155 838 813
8	Sum netto driftsutgifter		2 360 081 955	2 209 088 082	2 215 240 185	2 227 920 387
9	BRUTTO DRIFTSRESULTAT		-235 982 448	-365 689 918	-303 660 815	-7 340 366
10	Renteinntekter		-53 645 192	-40 015 185	-40 015 185	-52 093 440
11	Utbytte		0	0	0	0
12	Gevinster og tap finansielle omløpsmidler		0	0	0	0
13	Renteutgifter		146 241 005	147 200 000	170 500 000	126 460 014
14	Avdrag på lån	10	142 500 030	142 500 000	142 500 000	112 170 000
15	Sum netto finansutgifter		235 095 843	249 684 815	272 984 815	186 536 574
16	Motpost avskrivninger	4	-168 069 961	0	0	-155 838 812
17	NETTO DRIFTSRESULTAT		-168 956 566	-116 005 103	-30 676 000	23 357 395
Disponering eller dekning av netto driftsresultat						
18	Overføring til investering		28 095 018	28 095 125	13 529 000	0
19	Avsetninger til bundne driftsfond	13	179 998 627	4 500 000	4 500 000	181 958 445
20	Bruk av bundne driftsfond	13	-163 727 763	-5 391 022	-4 500 000	-174 458 648
21	Avsetninger til disposisjonsfond		124 590 685	90 701 000	11 647 000	1 232 807
22	Bruk av disposisjonsfond		0	-1 900 000	5 500 000	-32 090 000
23	Dekning av tidligere års merforbruk		0	0	0	0
24	Sum disponering eller dekning av netto driftsresu		168 956 566	116 005 103	30 676 000	-23 357 395
25	Framførst til inndekning i senere år		0	0	0	0

Drift §5-4, 2.ledd	Regnskap 2025	Regulert budsjett	Vedtatt 2025	Regnskap 2024
Politiske styringsorganer	30 388 304	32 893 054	32 487 480	29 515 489
Kultur og miljø	80 129 107	89 512 249	77 868 151	76 491 420
Fylkeskommunedirektøren	131 731 615	142 225 512	154 964 190	126 013 359
Opplæring	701 544 170	709 557 566	676 521 144	668 625 573
Tannhelse	92 095 445	96 185 690	91 566 690	85 535 281
Samferdsel	1 063 950 143	1 054 138 571	1 036 473 545	1 043 896 335
Voksenopplæring, karriere og integrering	27 608 892	31 061 985	32 399 625	20 815 095
Næring	41 086 508	38 809 803	38 731 665	20 785 440
Fellesfunksjoner	23 477 811	14 703 652	74 227 695	403 583
SUM NETTO DRIFTSUTGIFTER (til 1.ledd)	2 192 011 994	2 209 088 082	2 215 240 185	2 072 081 575



§5-5 Bevilgningsoversikt- investering

Post	Investering §5-5, 1.ledd	Note	Regnskap 2025	Regulert budsjett 2025	Vedtatt budsjett 2025	Regnskap 2024
1	Investeringer i varige driftsmidler	4	647 747 119	767 248 125	934 550 000	543 122 503
2	Tilskudd til andres investeringer		35 000	0	0	0
3	Inv. i aksjer og andeler i selskaper	5	1 380 833	1 381 000	0	1 292 350
4	Utlån	6	12 414 077	13 884 000	0	5 120 000
5	Avdrag på lån	10	0	0	0	0
6	Sum investeringsutgifter		661 577 029	782 513 125	934 550 000	549 534 853
7	Kompensasjon for merverdiavgift		-109 148 753	-159 157 155	-171 461 650	-42 324 287
8	Tilskudd fra andre		-2 527 393	0	-15 665 000	-32 504 112
9	Salg av varige driftsmidler	2	-4 140 388	0	0	-32 617 618
10	Salg av finansielle anleggsmidler	15	0	0	0	-750 000
11	Utdeling fra selskaper		0	0	0	0
12	Mottatte avdrag på utlån av egne midler	6	-5 647 054	-5 573 000	0	-4 961 794
13	Bruk av lån	14	-510 450 539	-561 276 845	-706 994 350	-460 704 121
14	Sum investeringsinntekter		-631 914 128	-726 007 000	-894 121 000	-573 861 932
15	Videreutlån		0	0	0	0
16	Bruk av lån til videreutlån		0	0	0	0
17	Avdrag på lån til videreutlån		0	0	0	0
18	Mottatte avdrag på videreutlån		0	0	0	0
19	Netto utgifter til videreutlån		0	0	0	0
20	Overføring fra drift	14	-28 095 018	-28 095 125	-13 529 000	0
21	Avsetning til bundne inv.fond	13	0	0	0	0
22	Bruk av bundne inv.fond	13	-56 883	-26 900 000	-26 900 000	-1 911 921
23	Avsetninger til ubundet investeringsfond		0	0	0	34 529 000
24	Bruk av ubundne inv.fond		-1 511 000	-1 511 000	0	-8 290 000
25	Dekning av tidligere års udekket i inv.regnskapet		0	0	0	0
26	Sum overføringer fra drift og avsetninger		-29 662 901	-56 506 125	-40 429 000	24 327 079
27	Framført til inndekning i senere år		0	0	0	0

Investering §5-5, 2.ledd	Regnskap 2025	Regulert budsjett 2025	Vedtatt budsjett 2025	Regnskap 2024
1. Investeringer i varige driftsmidler				
Kultur og miljø	0	0	0	0
Fylkeskommunedirektøren	21 391 672	37 164 319	81 000 000	14 696 892
Opplæring	44 471 136	49 528 000	70 300 000	55 733 134
Tannhelse	8 320 469	8 700 000	8 700 000	1 744 860
Samferdsel	573 398 132	671 855 806	774 550 000	470 947 617
Voksenopplæring, karriere og integrering	0	0	0	0
Næring	165 709	0	0	0
Sum investeringer i varige driftsmidler (til 1.ledd 1.li)	647 747 119	767 248 125	934 550 000	543 122 503
2. Tilskudd til andres investeringer				
Tilskudd til andres investeringer	35 000	0	0	0
Sum tilskudd til andres investeringer (til 1. ledd, 2 lin)	35 000	0	0	0
3. Inv i aksjer og andeler i selskaper				
Kjøp av aksjer i KLP	1 380 833	1 381 000	0	1 292 350
Sum inv i aksjer og andeler i selskaper (til 1.ledd 3.lin)	1 380 833	1 381 000	0	1 292 350
4. Utlån				
Rekrutteringslån fiskere og kvotelån	12 414 077	13 884 000	0	5 120 000
Sum utlån (til 1. ledd 4.linje)	12 414 077	13 884 000	0	5 120 000



§5-6 Økonomiske oversikter etter art – drift

Post Økonomisk oversikt §5-6	Note	Regnskap	Regulert	Vedtatt	Regnskap
		2025	budsjett 2025	budsjett 2025	2024
1 Rammetilskudd		-1 985 801 828	-1 982 084 000	-1 944 280 000	-1 625 001 829
2 Inntekts- og formuesskatt		-549 878 247	-563 904 000	-574 621 000	-482 246 524
3 Eiendomsskatt		0	0	0	0
4 Andre skatteinntekter		-18 370 079	0	0	-18 907 826
5 Andre overføringer og tilskudd fra staten		-251 119 665	-134 883 000	-103 239 000	-311 502 518
6 Overføringer og tilskudd fra andre		-410 397 008	-348 074 952	-271 893 491	-410 381 881
7 Brukerbetalinger		450	-2 000	0	-40 312
8 Salgs- og leieinntekter		-209 845 471	-187 244 767	-180 465 651	-196 191 278
9 Sum driftsinntekter		-3 425 411 848	-3 216 192 719	-3 074 499 142	-3 044 272 169
10 Lønnsutgifter	16	882 885 263	873 808 312	883 538 452	835 221 079
11 Sosiale utgifter	11	112 290 108	101 986 549	122 858 011	92 435 842
12 Kjøp av varer og tjenester	17	1 557 094 832	1 505 861 532	1 468 660 335	1 533 542 083
13 Overføringer og tilskudd til andre		468 926 541	368 816 408	295 769 529	419 774 141
14 Avskrivninger	4	168 069 961	0	0	155 838 813
15 Sum driftsutgifter		3 189 266 706	2 850 472 801	2 770 826 327	3 036 811 957
16 BRUTTO DRIFTSRESULTAT		-236 145 143	-365 719 918	-303 672 815	-7 460 212
17 Renteinntekter		-53 645 192	-40 015 185	-40 015 185	-52 093 440
18 Utbytter		0	0	0	0
19 Gevinster og tap på finansielle omløpsmidler		0	0	0	0
20 Renteutgifter		146 403 699	147 230 000	170 512 000	126 579 860
21 Avdrag på lån		142 500 030	142 500 000	142 500 000	112 170 000
22 Netto finansutgifter		235 258 537	249 714 815	272 996 815	186 656 419
23 Motpost avskrivninger	4	-168 069 961	0	0	-155 838 812
24 NETTO DRIFTSRESULTAT		-168 956 566	-116 005 103	-30 676 000	23 357 395
Disponering eller dekning av netto driftsresultat					
25 Overføring til investering		28 095 018	28 095 125	13 529 000	0
26 Avsetninger til bundne driftsfond	13	179 998 627	4 500 000	4 500 000	181 958 445
27 Bruk av bundne driftsfond	13	-163 727 763	-5 391 022	-4 500 000	-174 458 648
28 Avsetninger til disposisjonsfond		124 590 685	90 701 000	11 647 000	1 232 807
29 Bruk av disposisjonsfond		0	-1 900 000	5 500 000	-32 090 000
30 Dekning av tidligere års merforbruk		0	0	0	0
31 Sum disponeringer eller bruk av netto driftsresu		168 956 566	116 005 103	30 676 000	-23 357 395
32 Fremført til inndekning senere år (merforbruk)		0	0	0	0



§5-8 Balanseregnskapet

Balansen, §5-8	Note	Regnskap 2025	Regnskap 2024
EIENDELER			
A. Anleggsmidler		6 832 155 580	6 071 564 362
I. Varige driftsmidler		4 869 080 275	4 389 726 040
1. Faste eiendommer og anlegg	4	4 758 233 409	4 281 413 983
2. Utstyr, maskiner og transportmidler	4	110 846 866	108 312 057
II. Finansielle anleggsmidler		75 098 013	66 950 157
1. Aksjer og andeler	2,5,15	41 154 993	39 774 160
2. Obligasjoner		0	0
3. Utlån	6	33 943 020	27 175 997
III. Immaterielle eiendeler		0	0
IV. Pensjonsmidler	11	1 887 977 292	1 614 888 165
B. Omløpsmidler		1 453 302 847	1 347 342 986
I. Bankinnskudd og kontanter		1 163 579 014	1 016 613 569
II. Finansielle omløpsmidler		0	0
1. Aksjer og andeler		0	0
2. Obligasjoner		0	0
3. Sertifikater		0	0
4. Derivater		0	0
III. Kortsiktige fordringer	1	289 723 833	330 729 417
1. Kundefordringer		107 095 801	152 558 806
2. Andre kortsiktige fordringer		62 070 780	51 003 891
3. Premieavvik	11	120 557 252	127 166 720
SUM EIENDELER		8 285 458 428	7 418 907 348
EGENKAPITAL OG GJELD			
C. Egenkapital		-2 318 929 179	-2 041 132 944
I. Egenkapital drift		-748 537 791	-607 676 241
1. Disposisjonsfond		-496 147 921	-371 557 235
2. Bundne driftsfond	13	-252 389 870	-236 119 006
3. Merforbruk i driftsregnskapet		0	0



II. Egenkapital investering		-103 340 228	-104 908 112
1. Ubundet investeringsfond		-94 181 848	-95 692 848
2. Bundne investeringsfond	13	-9 158 381	-9 215 264
3. Udekket beløp i investeringsregnskapet		0	0
III. Annen egenkapital		-1 478 375 910	-1 328 548 591
1. Kapitalkonto	2	-1 502 327 500	-1 352 500 181
2. Prinsippendringer som påvirker arbeidskap. drift	3	23 951 590	23 951 590
3. Prinsippendringer som påvirker arbeidskap. inv.		0	0
<hr/>			
D. Langsiktig gjeld		-5 373 211 399	-4 768 198 039
I. Lån	8,9,10	-3 457 929 495	-3 095 729 525
1. Gjeld til kredittinstitusjoner	9	-1 870 486 465	-1 489 716 495
2. Obligasjonslån	9	-1 587 443 030	-1 606 013 030
3. Sertifikatlån	9	0	0
II. Pensjonsforpliktelse	11	-1 915 281 904	-1 672 468 514
<hr/>			
E. Kortsiktig gjeld		-593 317 850	-609 576 365
I. Kortsiktig gjeld	1	-593 317 850	-609 576 365
1. Leverandørgjeld		-329 717 679	-522 008 036
2. Likviditetslån		0	0
3. Derivater		0	0
4. Annen kortsiktig gjeld		-257 116 271	-85 299 742
5. Premieavvik	11	-6 483 900	-2 268 587
<hr/>			
SUM EGENKAPITAL OG GJELD		-8 285 458 428	-7 418 907 348
<hr/>			
F. Memoriakonti		0	0
I. Ubrukte lånemidler	1,9	43 383 225	49 133 764
II. Andre memoriakonti		0	0
III. Motpost for memoriakontiene		-43 383 225	-49 133 764



§5-9 Oversikt over samlet budsjettavvik og årsavslutningsdisposisjoner

Oversikt over budsjettavvik og årsavslutningsdisposisjoner etter § 5-9 Driftsregnskapet	Regnskap 2025
1 Netto driftsresultat	-168 956 566
2 Avsetninger til bundne driftsfond	179 998 627
3 Bruk av bundne driftsfond	-163 727 763
4 Overføring til investering i henhold til årsbudsjettet og fullmakter	28 095 018
5 Avsetninger til disposisjonsfond i henhold til årsbudsjettet og fullmakter	90 701 000
6 Bruk av disposisjonsfond i henhold til årsbudsjettet og fullmakter	-1 900 000
7 Budsjettetert dekning av tidligere års merforbruk	0
8 Årets budsjettavvik (mer- eller mindreforbruk før strykninger)	-35 789 684
9 Strykning av overføring til investering	0
10 Strykning av avsetning til disposisjonsfond	0
11 Strykning av dekning av tidligere års merforbruk	0
12 Strykning av bruk av disposisjonsfond	1 900 000
13 Mer- eller mindreforbruk etter styrkninger	-33 889 684
14 Bruk av disposisjonsfond for reduksjon av årets merforbruk etter strykninger	0
15 Bruk av disposisjonsfond for inndekning av tidligere års merforbruk	0
16 Bruk av mindreforbruk etter strykninger for dekning av tidligere års merforbruk	0
17 Avsetning av mindreforbruk etter strykninger til disposisjonsfond	33 889 684
18 Fremført til inndekning i senere år (merforbruk)	0

Oversikt over budsjettavvik og årsavslutningsdisposisjoner etter § 5-9 Investeringsregnskapet	Regnskap 2025
1 Sum utgifter og inntekter eksklusive bruk av lån	540 113 441
2 Avsetninger til bundne investeringsfond	0
3 Bruk av bundne investeringsfond	-56 883
4 Budsjettetert bruk av lån	-561 276 845
5 Overføring fra drift i henhold til årsbudsjettet og fullmakter	-28 095 018
6 Avsetninger til ubundet investeringsfond i henhold til årsbudsjettet og fullmakter	0
7 Bruk av ubundet investeringsfond i henhold til årsbudsjettet og fullmakter	-1 511 000
8 Dekning av tidligere års udekket beløp	0
9 Årerts budsjettavvik (udekket eller udisponert beløp før strykninger)	-50 826 306
10 Strykning av avsetninger til ubundet investeringsfond	0
11 Strykning bruk av lån	50 826 306
12 Strykning av overføring fra drift	0
13 Strykning av bruk av ubundet investeringsfond	0
14 Udekket eller udisponert beløp etter strykninger	0
15 Avsetning av udisponert beløp etter strykninger til ubundet investeringsfond	0
16 Fremført til inndekning i senere år (udekket beløp)	0



3. Organisering av fylkeskommunens virksomhet

Den samlede virksomheten til Finnmark fylkeskommune er organisert innenfor fylkeskommunens ordinære organisasjon.

Rettssubjekter kommunen deltar i	Type virksomhet	Type enhet	Kontor-/vertskommune
Enheter som avlegger særregnskap Ingen			
Andre rettssubjekter Ingen			

Organisering:

Fylkeskommunen ledes av fylkeskommunedirektør. Ny fylkeskommunedirektør tiltrådte 1.1.2026.

I 2025 har fylkeskommunen vært organisert i en struktur med 5 avdelinger for tjenesteproduksjon til befolkningen, samt 7 stab/støtte -avdelinger og -seksjoner.

Organiseringen i 2025 er gjenspeilet i organisasjonskartet under:

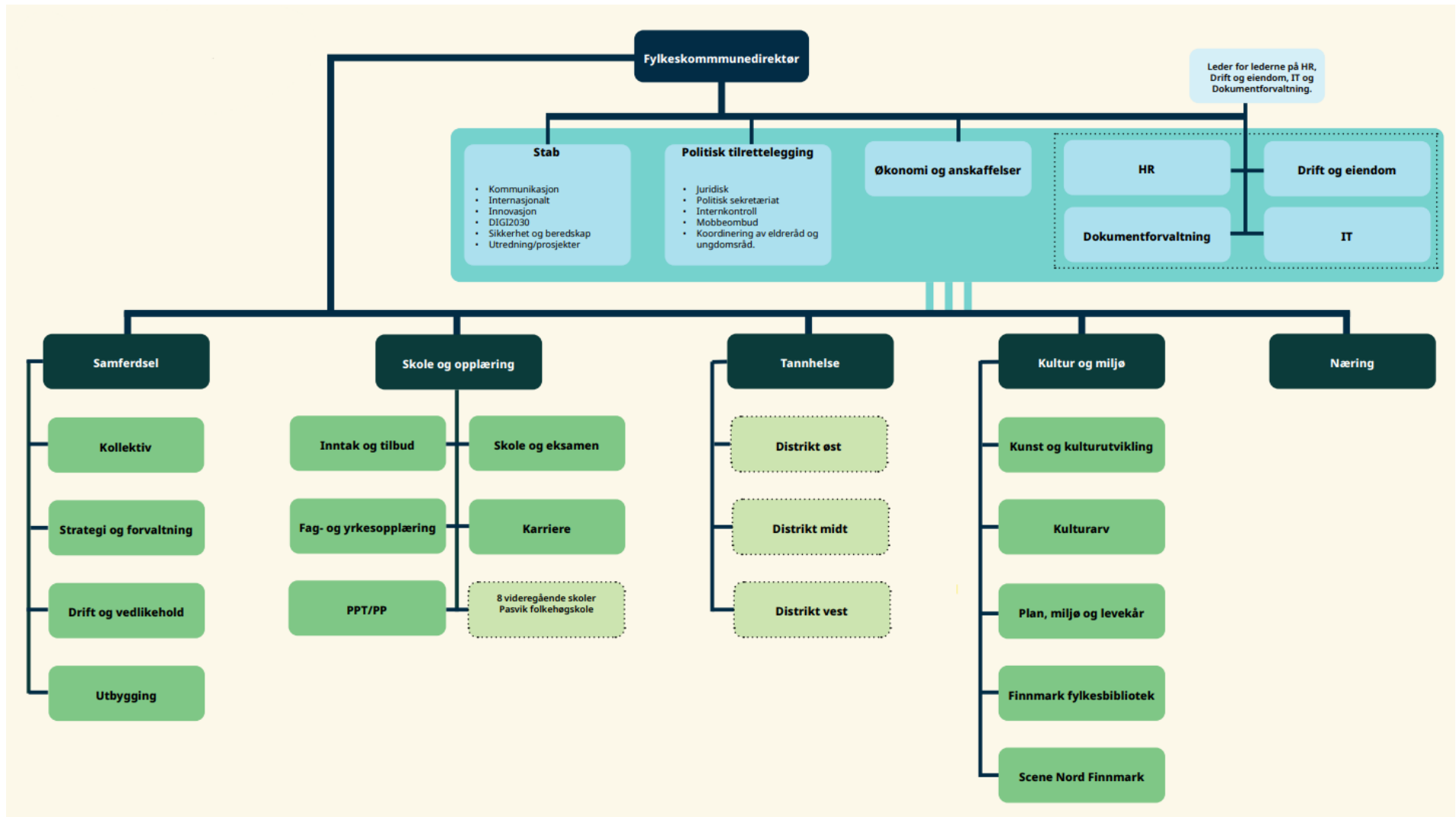



4. Regnskapsprinsipper og vurderinger

Finnmark fylkeskommune (FFK) sitt regnskap er avlagt i henhold til bestemmelsene i kommuneloven, forskrifter om årsregnskap og årsberetning for kommuner og fylkeskommuner og god kommunal regnskapsskikk, herunder kommunale regnskapsstandarder (KRS) utgitt av Foreningen for god kommunal regnskapsskikk (GKRS).

Kommuneregnskapet er finansielt orientert og viser alle økonomiske midler tilgjengelig i året og anvendelsen av disse. Inntekter og utgifter er tidsmessig plassert i det året som følger av anordningsprinsippet. Anordningsprinsippet betyr at alle kjente utgifter, utbetalinger, inntekter og innbetalinger i løpet av året som vedrører fylkeskommunens virksomhet skal fremgå av drifts- eller investeringsregnskapet i året enten de er betalt eller ikke.

All tilgang og bruk av midler i løpet av året som vedrører fylkeskommunens virksomhet, fremgår av drifts- eller investeringsregnskapet (samlet benevnt som bevilgningsregnskapet).

Alle utgifter, inntekter og innbetalinger er regnskapsført brutt. Dette gjelder også interne finansieringstransaksjoner. Alle kjente utgifter, utbetalinger, inntekter og innbetalinger i året er tatt med i årsregnskapet, enten de er betalt eller ikke. For lån er kun den delen av lånet som faktisk er brukt i løpet av året inntektsført i investeringsregnskapet. Den delen av lånet som ikke er brukt, er registrert som ubrukte lånemidler på en memoriapost i balansen.

I den grad enkelte utgifter, utbetalinger, inntekter eller innbetalinger ikke kan fastsettes eksakt ved tidspunktet for regnskapsavleggelsen, er et anslått beløp («beste estimat») registrert i årsregnskapet.

Ved lånefinansiering av investeringer (byggelån) er renteutgiftene lagt til anskaffelseskost i samsvar med anbefalt løsning i KRS nr. 2. Normalt finansieres investeringer med ordinært lån tatt opp i etterkant.

Fylkeskommunen legger til grunn KRS nr. 4 «Avgrensning mellom driftsregnskapet og investeringsregnskapet». Utgifter som påløper for å opprettholde anleggsmiddelets kvalitetsnivå (vedlikehold) utgiftsføres i driftsregnskapet). Utgifter som representerer en standardheving av anleggsmiddelet utover standarden ved anskaffelsen utgiftsføres i investeringsregnskapet og aktiveres i balansen.

I balanseregnskapet utgjør anleggsmidler de eiendeler som er bestemt til varig eie eller bruk for fylkeskommunen. Andre eiendeler er omløpsmidler. Fordringer står oppført



som omløpsmidler dersom de forfaller til betaling innen ett år etter anskaffelsestidspunktet. Ellers er de klassifisert som anleggsmidler.

Anleggsmidler er ført opp i balansen til anskaffelseskost. Unntaket er verdien på borettslagsleiligheter som ble oppskrevet i 2001 for at verdifastsettelsen skulle samsvare bedre med antatt markedsverdi. Anleggsmidler med begrenset økonomisk levetid avskrives med like store årlige beløp over levetiden til anleggsmidlet i tråd med §3-2, 1.ledd i forskrift om årsregnskap og årsberetning. Avskrivningene starter året etter at anleggsmidlet er anskaffet og tatt i bruk av virksomheten. Det henvises også til note 4 for opplysninger.

Langsiktig gjeld er knyttet til formålene i kommunelovens §§ 14-14 til 14-17. All annen gjeld er kortsiktig.

Fylkeskommunen følger reglene i lov om merverdiavgift for de tjenesteområdene som er omfattet av loven. For fylkeskommunens øvrige virksomhet kreves kompensasjon for betalt merverdiavgift i henhold til reglene.

Som følge av endringer i forskrift om årsregnskap og årsberetning skal virkning av endringer i regnskapsprinsipp føres mot egne egenkapitalkontoer for endring av regnskapsprinsipp. Videre er likviditetsreserven avviklet. Det vises til note 3 for nærmere opplysninger.

Fylkeskommunen har ingen interkommunale samarbeid hvor FFK er kontorkommune, eller egne regnskapsenheter som gjør at det kreves konsolidert regnskap.

Det er ikke gjort tilpasninger i regnskapet som skyldes eventuelle nye høringsutkast til KRS. Det er heller ikke funnet sted endring i regnskapsprinsipp i året.



5. Noter til årsregnskapet

Note 1: Endring i arbeidskapital

Balanseregnskapet :	31.12.2025	01.01.2025	Endring
2.1 Omløpsmidler	1 453 302 849	1 347 342 986	
2.3 Kortsiktig gjeld	-581 993 102	-609 576 365	
Arbeidskapital	871 309 747	737 766 621	133 543 127

Drifts- og investeringsregnskapet :	Sum
Driftsregnskapet	
Sum driftsinntekter	-3 425 411 848
Sum driftsutgifter	3 021 196 745
Netto finansutgifter	235 258 537
Netto driftsresultat	-168 956 566
Investeringsregnskapet	
Sum investeringsutgifter	661 577 029
Sum investeringsinntekter	-631 914 128
Netto utgifter videreutlån	0
Netto utgifter i investeringsregnskapet	29 662 901
Endring ubrukte lånemidler (økning +/-reduksjon-)	-5 750 539
Endring i regnskapsprinsipp ført direkte mot egenkapital	0
Endring arbeidskapital i drifts- og investeringsregnskapet	-133 543 127
Differanse (forklares nedenfor)	0

Forklaring til differanse i arb.kapital :	Beløp
	0
	0
	0
	0



Note 2: Kapitalkonto

	01.01.2025	31.12.2025	Endring
Anleggsmidler	6 071 564 362	6 832 155 580	760 591 218
Langsiktig gjeld	-4 768 198 039	-5 373 211 399	-605 013 360
Ubrukte lånemidler	49 133 764	43 383 225	-5 750 539
Endring i regnskapsprinsipper som påvirker langsiktig gjeld			0
Endring i regnskapsprinsipper som påvirker anleggsmidler			0
Kapitalkonto	1 352 500 087	1 502 327 406	149 827 319

Spesifikasjon av transaksjoner på kapitalkontoen:

Saldo 01.01.			-1 352 500 181
Økning av kapitalkonto (kreditposterings)			
Aktivering av fast eiendom og anlegg			-623 853 877
Reversert nedskrivning av fast eiendom og anlegg			0
Aktivering av utstyr, maskiner og transportmidler			-23 595 345
Kjøp av aksjer og andeler			0
Reversert nedskrivning av aksjer og andeler			0
Utlån			-12 414 077
Aktivert egenkapitalinnskudd pensjonskasse			-1 380 833
Avdrag på eksterne lån			-142 500 030
Økning pensjonsmidler			-273 089 127
Reduksjon pensjonsforpliktelser			0
Reduksjon av kapitalkonto (debetposterings)			
Avgang fast eiendom og anlegg			25 026
Av- og nedskrivning av fast eiendom og anlegg			147 009 425
Avgang utstyr, maskiner og transportmidler			0
Av- og nedskrivning av utstyr, maskiner og transportmidler			21 060 536
Avgang aksjer og andeler			0
Nedskrivning av aksjer og andeler			0
Avdrag på utlån			5 647 054
Avskrivning utlån			0
Reduksjon egenkapitalinnskudd pensjonskasse			0
Bruk av midler fra eksterne lån			510 450 539
Reduksjon pensjonsmidler			0
Økning pensjonsforpliktelser			242 813 390
Urealisert kurstap utenlandslån			0
Saldo 31.12.			-1 502 327 500



Note 3: Vesentlige endringer i regnskapsprinsipp og regnskapsestimater og vesentlige korrigeringer av tidligere års feil

Konto for endring av regnskapsprinsipp

Virkning av endringer i regnskapsprinsipp føres mot egne egenkapitalkontoer for endring av regnskapsprinsipp. Positiv saldo på disse kontoene kan ikke disponeres og negativ saldo skal ikke dekkes inn.

Som en følge av endringer i forskrift om årsregnskap og årsberetning, er virkning av endringer i regnskapsprinsipp i 2007 og tidligere, som er regnskapsført mot likviditetsreserven, ført over til egne egenkapitalkontoer for endring av regnskapsprinsipp. Dette ble gjort i 2008, da likviditetsreserven ble avviklet.

Konto for endring av regnskapsprinsipp består per 31.12 i regnskapsåret av følgende poster:	År	Utgift	Inntekt
<i>Tidligere års endring av regnskapsprinsipper</i>		23 951 590	
Sum bokført mot likviditetsreserve		23 951 590	

Vesentlige endringer i regnskapsprinsipp i årets regnskap

Endringer i regnskapsprinsipper gjort i år:	Utgift	Inntekt
<i>Ingen endring</i>		
Sum endringer i regnskapsprinsipp i år	0	0



Note 4: Varige driftsmidler

	IT-utstyr, kontor- maskiner	Anleggs- maskiner mv.	Program-vare	Brannbiler, tekniske anlegg	Boliger, skoler, veier	Adm.bygg, sykehjem mv.	Tomte- områder	SUM
Bokført verdi pr								
1.1.2025	27 597	80 496	219	156 452	3 784 320	272 693	67 949	4 389 726
Årets tilgang	8 321	15 274	0	11 130	607 319	5 404	0	647 449
Årets avgang					-25			-25 026
Årets avskrivninger	-8 787	-12 210	-64	-9 767	-129 123	-8 120	0	-168 070
Årets nedskrivninger								0
Reverseringer av nedskrivninger								0
Bokført verdi pr. 31.12.2025	27 131	83 561	155	157 816	4 262 491	269 977	67 949	4 869 080
Tap ved salg av anleggsmidler	0	0	0	0	0	0	0	0
Gevinst ved salg av anleggsmidler	0	710	0	0	3 381	0	0	4 091
Utnyttbar levetid, inntil	5 år	10 år	15 år	20 år	40 år	50 år		
Avskrivningsplan	Lineær	Lineær	Lineær	Lineær	Lineær	Lineær	Ingen avskr.	

Verdien av utstyr, maskiner, transportmidler m.v. fremkommer under kapittel 2.24 og verdien av faste eiendommer, fylkesveger og tekniske anlegg m.v. fremkommer under kapittel 2.27. Anlegg med restverdi etter avskrivning lik 0,- inngår ikke i noten. Finnmark fylkeskommune har ingen aktiverte "immaterielle eiendeler".

I forbindelse med forvaltningsreformen som trådte i kraft 1.1.2010, overtok Finnmark fylkeskommune (vederlagsfritt) ansvaret for store deler av riksvegnettet i Finnmark fylket, inkl. eierskapet til disse vegene. I henhold til uttalelse fra GKRS av 17.12.2010 om aktivering av nye fylkesveger i fylkeskommunenes regnskap, ble de nye fylkesvegene, med tilhørende anlegg, aktivert i tidligere fylkeskommuners balanse uten verdsettelse, dvs. til kroner 0,-

I 2025 er følgende eiendommer solgt:

Kirkenes - Fjellveien 18	2 405 006	Restverdi 25 026 ført som salg
Berlevåg - Storgata 41	702 040	Ingen verdi i anleggsregisteret
Vardø - N. Langgate 5	300 000	Ingen verdi i anleggsregisteret

Samt følgende eiendel:

MS Finnmarkfisk	710 000	Ingen verdi i anleggsregisteret
-----------------	---------	---------------------------------



Note 5: Aksjer og andeler i varig eie

Selskapets navn	Henvisning balansen	Eierandel i selskapet	Eventuell markedsverdi	Balanseført verdi 31.12.2025	Balanseført verdi 01.01.2025
Hermetikken					
Kulturnæringshage AS (983921299)	221152035	3,5 %		23 200	23 200
Nordnorsk Reiseliv AS (994153862)	221152171	16,8 %		853 339	853 339
Arktisk fil Norge Invest AS (998437172) (Filmfond Nord AS)	221152202	20,0 %		50 000	50 000
Nordnorsk filmsenter AS (959844852) 1 á kr 25 000	221152204	33,3 %		25 000	25 000
Kvääniteateri AS 20 aksjer á 1000 (8302835552)	221200177	20,0 %		20 000	20 000
Tine SA (947942638)	221200192	ia		0	0
NORTURA SA (938752648)	221200193	ia		0	0
Fremtidens Hurtigbåt AS (931711601)	221200600	25,0 %		7 500	7 500
Innovasjon Norge AS (986399445)	221395100	3,26 %		505 263	505 263
KLP (938708606) - Egenkapitaltilskudd	221550186	ia		39 658 191	38 277 358 1)
Hålogaland Teater AS (920093914) 50 á kr 1000	221650203	25 %		12 500	12 500
Sum				41 154 993	39 774 160

1) Kjøp/salg av aksjer/endret egenkapitalinnskudd KLP



I tillegg har Finnmark fylkeskommune følgende eierinteresser i interesser i interkommunale selskap (IKS), sameier, andre samarbeid og oppgavefellesskap:

Selskapets navn	Henvisning balansen	Eierandel i selskapet
Barentssekretariatet IKS (976085817)	ingen kap.	33,30 %
NDLA (Nasjonal digital læringsarena) (interfylkeskommunalt samarbeid etter kommuneloven § 17-1)	ingen kap.	6,70 %
Nord-Norges Europakontor - oppgavefellesskap	ingen kap.	33,30 %
Novari IKS (998283914)	ingen kap.	6,66 %
IKA Finnmark IKS (996878996)	ingen kap.	20,86 %
Verdensarvsenteret for bergkunst - Alta museum IKS (990717834)	ingen kap.	50 %
Sameiet Nye Finnmarkshallen	ingen kap.	45 %
KomRev Nord IKS (986574689)	ingen kap.	4,69 %
Kontrollutvalgan KO	ingen kap.	10 %
Alta Nærsykehus	ingen kap.	7 %



Note 6: Utlån

Utlånt til	Utestående	Utestående	Tap på	Tap	Samlet
	31.12.2025	01.01.2025	hovedstol	påløpte	
			på	renter	tap
Utlån finansiert med egne midler					
PEAK VISION MEDIA ANDREAS AUSLAND	41 667	58 333	-	-	-
BLÅMANN MUSIKKFORLAG NORGE AS	281 250	281 250	-	-	-
SKJÅNES GULLSMIE V/PENYAMIN AKDEMIR	-	137 642	-	-	-
THOMAS HANSEN	70 406	106 766	-	-	-
GØRAN WESTVANG	266 966	405 716	-	-	-
KARL JOHAN STRANDHEIM	131 048	160 248	-	-	-
TOMAS GUCAS	291 264	349 664	-	-	-
SIKKE-MARIE HOLMEFJORD THERKELSEN	26 915	35 255	-	-	-
NESSET KYSTFISKE AS	187 500	312 500	-	-	-
SIVERTSEN THOR RAIMOND	-	55 000	-	-	-
JOZEF KUBAN	157 500	192 500	-	-	-
LEIF ARNE INGEBRIGTSEN	251 983	251 983	-	-	-
SINDRE HOLMEN ANDERSEN	136 033	147 433	-	-	-
THORSEN DAGFINN	-	25 000	-	-	-
TRONDAL JIMMY ALEKSANDER	77 500	116 250	-	-	-
ENOKSEN ØYSTEIN	-	160 879	-	-	-
NORDSTRAND HÅKON NYMOEN	349 981	413 620	-	-	-
RAYMOND BJØRKÅS	136 882	226 882	-	-	-
ADRIAN ERLING STEEL	301 050	349 250	-	-	-
SAH HELØYGUTT SIVERT ALEKSANDER HELØY	636 352	727 264	-	-	-
LEIF-AMMON LÄNSMAN	114 465	131 510	-	-	-
KARL FREDRIK HANSEN	261 816	294 544	-	-	-
PAWEL BOJANOWSKI	247 276	278 184	-	-	-
PACEVICIUTE AUSRINE	74 997	84 089	-	-	-
TOM-EGIL HANSEN	840 904	931 816	-	-	-
SNØHVIT TRULS BERNHARSEN	909 088	977 272	-	-	-
ENK THOMAS ALFON INGEBRIGTSEN	-	625 455	-	-	-
RENÉ EDVARD BEKKVIK	201 815	229 090	-	-	-
INGERLINE HENRIKSEN	614 726	614 726	-	-	-
JOANNA PILKO	-	173 328	-	-	-
CECILIA MY TORLEIFSDOTTIR	200 000	200 000	-	-	-
T A SUNDQVIST	440 000	-	-	-	-
BOUGCKI FISKERI	670 000	-	-	-	-
DANIEL ENGDAL	600 000	-	-	-	-
FINNMARKSPRODUKTER AS	74 524	106 371	-	-	-
LASKEN FISK AS	132 000	160 000	-	-	-



Utlånt til	Utestående 31.12.2025	Utestående 01.01.2025	Tap på hovedstol mv.	Tap påløpte renter	Samlet tap
TOPAS AS	75 000	225 000	-	-	-
VAMO AS	45 130	90 310	-	-	-
GM FISK AS	122 342	161 142	-	-	-
EIDVÅGFISK AS	64 261	232 261	-	-	-
LYDER FISK AS	51 750	108 750	-	-	-
LYDER FISK AS	119 753	186 753	-	-	-
RAST ADVENTURES AS	271 810	324 085	-	-	-
KROGHFISK AS	-	412 500	-	-	-
HELØY FISH AS	472 689	545 452	-	-	-
LØKKE KYSTFISKE AS	-	270 450	-	-	-
EJB AS	293 178	332 270	-	-	-
DAVID FISK AS	-	710 910	-	-	-
MARTIN JÆGERVAND AS	503 181	503 181	-	-	-
ARON FISK AS	921 594	921 594	-	-	-
GJESVÆRPIA AS	545 828	624 920	-	-	-
MLP FISK AS	602 720	673 632	-	-	-
S-MIKALSEN AS	531 765	572 706	-	-	-
BUNTZ FISK AS	146 248	168 408	-	-	-
FINKENHAGEN KYSTFISKE AS	517 730	578 638	-	-	-
KABELFISK AS	227 300	239 315	-	-	-
HORNGRUNN AS	367 545	422 090	-	-	-
FRODE AS	747 970	890 908	-	-	-
BASSTEN FISK AS	690 908	763 636	-	-	-
TITRAN AS	-	249 543	-	-	-
MOLVIKFISK AS	621 816	687 272	-	-	-
ARKTISK FISKE AS	496 360	547 272	-	-	-
KARASJOK HAVFISKE AS	863 632	954 544	-	-	-
GERHARDSEN KYSTFISKE AS	443 180	488 636	-	-	-
BÅRDLI FISKE OG FANGST AS	336 815	380 000	-	-	-
NORTHLIGHT FISHING AS	245 452	270 000	-	-	-
AURORA KYSTFISKE AS	763 636	800 000	-	-	-
HANSØY AS	878 182	920 000	-	-	-
SKIPSKJØLEN AS	654 772	670 000	-	-	-
SJ FISKERISELSKAP AS	522 726	550 000	-	-	-
AAMM KYSTFISKE AS	293 181	300 000	-	-	-
SK FISK AS	660 000	660 000	-	-	-
MEDTIND AS	420 000	420 000	-	-	-
WALRUS FISK AS	151 660	-	-	-	-
UNGE HANSEN AS	500 000	-	-	-	-



Utlånt til	Utestående 31.12.2025	Utestående 01.01.2025	Tap på hovedstol	Tap på løpte renter mv.	Samlet tap
PLANTING KYSTFISKE AS	640 000	-	-	-	-
AIK KYSTFISKE AS	340 000	-	-	-	-
M. DAHL FISKERI AS	637 000	-	-	-	-
NORDKAPP KYSTFISKE AS	1 000 000	-	-	-	-
FRODE AS	880 000	-	-	-	-
SJ FISKERISELSKAP AS	940 000	-	-	-	-
FOSSMO AS	880 000	-	-	-	-
NORDKAPP KYSTFISKE AS	1 000 000	-	-	-	-
TRIO SKARSVÅG AS	730 000	-	-	-	-
W-FISK AS	940 000	-	-	-	-
TOM-EGIL HANSEN	800 000	-	-	-	-
KARL FREDRIK HANSEN	800 000	-	-	-	-
NUVTOPIA FABRICE CALINE	460 000	-	-	-	-
Sum egenfinansierte utlån	33 943 019	27 175 998	-	-	-
Sum	33 943 019	27 175 998	-	-	-



Note 7: Markedsbaserte finansielle omløpsmidler og derivater

Finnmark fylkeskommune har ingen markedsbaserte finansielle omløpsmidler eller derivater. Fylkeskommunens reglement for finans - og gjeldsforvaltning punkt 3 og 8 omhandler langsiktig finansielle aktiva.

Markedsbaserte finansielle omløpsmidler:

Aktivaklasse	Finansforvaltningsreglement	Anskaffelseskost	Balanseført verdi 31.12.	Balanseført verdi 01.01.	Resultatført verdiendring
Rentepapirer	Pkt. 3 og 8	0	0	0	0
Aksjefond	Pkt. 3 og 8	0	0	0	0
Aksjer	Pkt. 3 og 8	0	0	0	0
Sertifikater	Pkt. 3 og 8	0	0	0	0
Obligasjoner	Pkt. 3 og 8	0	0	0	0
		0	0	0	0

Derivater som ikke inngår i sikring:

Derivat	Verdsettelsesmetode	Anskaffelseskost	Balanseført verdi 31.12.	Balanseført verdi 01.01.	Resultatført verdiendring
FRA	Innhentet vurdering	0	0	0	0
Kjøpt opsjon	Eget anslag	0	0	0	0
Solgt opsjon	Innhentet vurdering	0	0	0	0
		0	0	0	0



Note 8: Rentesikring

Renteutgiftene på fylkeskommunens lånegjeld sikres i samsvar med gjeldende reglement for finans- og gjeldsforvaltningen.

Finnmark fylkeskommune hadde pr. 31.12.2025 fastrenteavtaler direkte i tilknytning til langsiktig gjeld, herunder serielån med avdrag og obligasjonslån uten avdrag.

Langsiktig gjeld med fastrenteavtale pr 31.12.2025:

Lån nr.	Saldo i kroner	Siste forfall	Rentebinding til	Betaler (%)	Reglement for finans- og gjeldsforvaltning
KBN 20070074 (Serie)	102 200 000	26.02.2029	26.02.2029	4,71	Pkt. 7.6
KBN 20210338 (Serie)	90 000 000	08.10.2031	08.10.2031	2,43	Pkt. 7.6
KBN 20210402 (Serie)	60 390 000	19.11.2031	19.02.2026	4,05	Pkt. 7.6
KBN 20230372 (Serie)	183 035 240	11.05.2048	10.11.2028	4,645	Pkt. 7.6
KBN 20240125 (Obligasjon)	144 700 000	10.05.2028	10.05.2028	4,61	Pkt. 7.6
KBN 20240148 (Obligasjon)	153 600 000	28.05.2029	28.05.2029	4,378	Pkt. 7.6
KBN 20240444 (Obligasjon)	229 380 000	18.12.2028	18.12.2028	4,206	Pkt. 7.6
KBN 20250027 (Obligasjon)	93 144 000	24.01.2030	24.01.2030	4,485	Pkt. 7.6
Totalsum	1 056 449 240				

* Serielån avdras og obligasjonslån avdras ikke

Rentebytteavtaler:

Finnmark fylkeskommune hadde pr. 31.12.2025 ingen rentebytteavtaler.



Note 9: Langsiktig gjeld

Lånesaldo pr 31.12.2025	31.12.2025
Forskutteringslån fra andre (fylkeskommunale investeringer)	0
Ubrukte lånemidler	43 383 225
Øvrig lånegjeld i fylkeskommunen	0
<i>Samlet gjeld fordelt på:</i>	
Kommunalbanken, obligasjonslån og serielån	2 889 135 770
KLP Banken, serielån	568 793 725
Finansielle leieavtaler	0
Sum bokført langsiktig gjeld	3 457 929 495
<i>Herav finansielle leieavtaler</i>	0
Lån som forfaller i 2026	
<i>Herav ett obligasjonslån som må refinansieres innen 12 måneder</i>	150 000 000

Fordeling av langsiktig gjeld etter rentebetingelser	Langs.gjeld 31.12.2025	Gj.sn. rente	%- fordeling
Langsiktig gjeld med fast rente (over 1 års binding)	996 059 240	4,29 %	28,81 %
Langsiktig gjeld med flytende rente (under 1 års binding)	2 461 870 255	4,75 %	71,19 %
Sum langsiktig gjeld	3 475 929 495	4,62 %	100,00 %

Fordeling av langsiktig gjeld etter lånetype	Langs.gjeld 31.12.2025	Gj.sn. rente	%- fordeling
Langsiktig gjeld som serielån med avdrag	1 870 486 465	4,67 %	54,09 %
Langsiktig gjeld som obligasjonslån, avdragsfrie*	1 587 443 030	4,58 %	45,91 %
Sum langsiktig gjeld (ekskl. forskutteringslån)	3 457 929 495	4,62 %	100,00 %

* Avdrag håndteres ved at nye lån tas opp fratrukket beregnet avdrag på obligasjonslån og/eller ved nedbetaling av hovedstol(er) på eksisterende lån.

Gjennomsnittlig løpetid for låneporteføljen til Finnmark fylkeskommune er 16,3 år pr. 31.12.2025

Fylkeskommunens langsiktige gjeld er kun brukt til egne investeringer.



Note 10: Avdrag på lån

Avdrag på lån til investeringer i varige driftsmidler

Kommunen skal betale årlige avdrag som samlet skal være minst lik størrelsen på kommunens eller fylkeskommunens avskrivninger i regnskapsåret, justert for forholdet mellom størrelsen på lånegjelden og størrelsen på kommunens eller fylkeskommunens avskrivbare anleggsmidler.

Beregningen gjøres ved hjelp av følgende formel:

$$\frac{\text{Sum årets avskrivninger} \times \text{Lånegjeld pr. 1/1 i regnskapsåret}}{\text{Bokførte avskrivbare anleggsmidler pr. 1/1 i regnskapsåret}} = \text{Minimumsavdrag}$$

Forholdet mellom betalte avdrag om minimumsavdrag	2025	2024
Sum avskrivninger i året	168 069 961	155 838 813
Sum lånegjeld pr 1.1.	3 095 729 525	2 832 899 525
Avskrivbare anleggsmidler pr. 1.1	4 321 794 861	3 935 863 397
Beregnet minimumsavdrag	120 389 597	112 167 434
Utgiftsførte avdrag i driftsregnskapet*	142 500 000	112 170 000
Avvik	22 110 403	2 566

* Vedtatt avdrag på kr 142 500 000 i FT 63/25.



Avdrag på lån til videre utlån og forskotteringer

Mottatte avdrag på videreutlån og refusjoner av gitte forskotteringer finansiert med lån kan bare finansiere avdrag på lån eller nye utlån, jf KL §14-17, 2. ledd.

Dersom slike mottatte avdrag benyttes til å betale avdrag på lån etter KL §14-15 første og andre ledd og §14-16, skal dette ikke redusere minimumsavdraget, jf. KL §14-18 tredje ledd.

	2025	2024
Mottatte avdrag på startlån	0	0
Utgiftsførte avdrag i investeringsregnskapet	0	0
Avsetning til/bruk av avdragsfond	0	0
Saldo avdragsfond 31.12.	0	0



Note 11: Pensjonsforpliktelser

Generelt om pensjonsordningene i kommunen

Fylkeskommunen har kollektive pensjonsordninger i Kommunal Landspensjonskasse (KLP) og Statens pensjonskasse (SPK) som sikrer ytelsesbasert pensjon for de ansatte.

Premiefond

Premiefondet er et fond for tilbakeført premie og overskudd. Eventuelle midler på premiefondet kan bare brukes til fremtidig premiebetaling. Premiefondet fremgår ikke av kommuneregnskapet, men bruk av fondet reduserer faktisk betalte pensjonspremier.

	2025	2024	
Innestående på premiefond 01.01.	2 040	0	
Tilført premiefondet i løpet av året	71 692	40 834	
Bruk av premiefondet i løpet av året	41 496	40 365	
Innestående på premiefond 31.12.	32 238	469	Tall er i hele tusen kroner

Bruk av premiefond fordelt på ordning	2025	
Fellesordning	40 469 426	
Sykepleie	103 282	
Folkevalgte	922 881	
Sum bruk av premiefond iflg KLP	41 495 589	Tall er i hele tusen kroner



Regnskapsføring av pensjon

Etter § 3-5 og § 3-6 i budsjett- og regnskapsforskriften skal driftsregnskapet belastes med pensjonskostnader som er beregnet ut fra langsiktige forutsetninger om avkastning, lønnsvekst og G-regulering. Pensjonskostnadene beregnes på en annen måte enn pensjonspremien som betales til pensjonsordningen, og det vil derfor normalt være forskjell mellom disse to størrelsene.

Forskjellen mellom betalt pensjonspremie og beregnet pensjonskostnad betegnes premieavvik, og skal inntekts- eller utgiftsføres i driftsregnskapet. Premieavviket tilbakeføres igjen neste år/med 1/7 per år for premieavvik oppstått i 2014 eller senere, med 1/10 per år for premieavvik oppstått fra 2011 til 2013 og med 1/15 per år for premieavvik oppstått fra 2002 til 2010.

Dersom kommunen har endret amortiseringsperiode i regnskapsåret, skal virkningen av denne endringen opplyses om dersom den er vesentlig for å vurdere økonomisk utvikling og stilling.

Regnskapsføringen av pensjon innebærer et unntak fra de grunnleggende prinsippene for kommuneregnskapet om at alle kjente utgifter og inntekter i året skal tas med i årsregnskapet for vedkommende år (kl §14-6, 2. leddnr c). Regnskapsføringen av premieavvik og amortisering av premieavvik har hatt innvirkning på netto driftsresultat i 2025 ved at regnskapsførte pensjonsutgifter er kr. 10 824 781 høyere enn faktisk betalte pensjonspremier.

Bestemmelsene innebærer også at beregnede pensjonsmidler og pensjonsforpliktelser er oppført i balansen som henholdsvis anleggsmidler og langsiktig gjeld.

Økonomiske forutsetninger for beregning av pensjonskostnaden	KLP	SPK	Andre
Forventet avkastning pensjonsmidler	4,50 %	4,00 %	
Diskonteringsrente	4,00 %	4,00 %	
Forventet årlig lønnsvekst	2,97 %	2,97 %	
Forventet årlig G-regulering	2,97 %	2,97 %	
Forventet årlig pensjonsregulering	2,20 %		



Spesifikasjon av samlet pensjonskostnad, premieavvik pensjonsforpliktelser og estimatavvik

Alle tall er i hele tusen

Pensjonskostnad og premieavvik	2025	2024
Årets pensjonsopptjening, nåverdi	103 626	79 580
Rentekostnad av påløpt pensjonsforpliktelse	73 137	64 207
Forventet avkastning på pensjonsmidlene	-78 310	-67 612
Adminstrasjonskostnad	3 289	3 030
A Beregnet netto pensjonskostnad (inkl. adm)	101 742	79 235
B Innbetalt pensjonspremie (inkl. adm.kostnader)	118 216	92 770
C Årets premieavvik (B-A)	16 472	13 534

Pensjonsutgifter i drifts- og investeringsregnskapet	2025	2024
B Forfalt pensjonspremie (inkl. adm.kostnader)	118 216	92 770
C Årets premieavvik	-16 472	-13 533
D Amortisering av tidligere års premieavvik	27 296	27 058
Brutto pensjonsutgift etter premieavvik og amortisering	129 040	106 295
E (SUM B:D)		
G Pensjonstrekk ansatte	15 940	15 068
Årets regnskapsførte pensjonsutgift (F-G)*	113 100	91 227

* Fylkeskommunen har også en pensjonsavtale for Pasvik folkehøgskole, se også tilleggsopplysninger sist i noten.

Akkumulert premieavvik	2025	2024
Sum gjenstående premieavvik tidligere år (pr. 01.01.)	124 898	138 421
Årets premieavvik	16 472	13 533
Sum amortisert premieavvik dette året	-27 296	-27 058
Akkumulert premieavvik pr. 31.12	114 074	124 896
Arbeidsgiveravgift av akkumulert premieavvik	0	
Sum akkumulert premieavvik inkl. arb.g.avgift	114 074	124 896



Pensjonsmidler og pensjonsforpliktelser	2025	2024
Brutto pensjonsforpliktelse pr. 01.01.	1 672 468	1 560 245
Estimatavvik (ført direkte mot egenkapitalen)	117 838	21 218
Virkning av planendringer (ført direkte mot egenkapitalen)		
Årets pensjonsopptjening	103 626	79 580
Rentekostnad av påløpt pensjonsforpliktelse	73 137	64 207
Utbetalinger	-51 789	-52 784
Brutto pensjonsforpliktelse pr. 31.12.	1 915 280	1 672 466
Brutto pensjonsmidler pr. 01.01.	1 614 888	1 539 896
Estimatavvik (ført direkte mot egenkapitalen)	131 642	-29 548
Virkningen av planendringer (ført direkte mot egenkapitalen)		
Innbetalt pensjonspremie (inkl. adm.)	118 615	92 770
Administrasjonskostnad/rentegaranti	-3 289	-3 060
Utbetalinger	-51 789	-52 784
Forventet avkastning	78 310	67 612
Brutto pensjonsmidler pr. 31.12.	1 888 377	1 614 886
Netto pensjonsforpliktelse pr. 31.12.	27 304	57 580
Arbeidsgiveravgift av netto pensjonsforpliktelse	0	0

Spesifikasjon av pensjonsforpliktelser og - midler per pensjonsordning

Det avsettes kun arbeidsgiveravgift for pensjonsordninger med netto underdekning, dvs. at pensjonsforpliktelsene overstiger pensjonsmidlene. Nedenfor vises pensjonsforpliktelser, pensjonsmidler og avsatt arbeidsgiveravgift per pensjonsordning.

Netto pensjonsforpliktelse per ordning 31.12.2024	KLP felles	KLP sykepl.	KLP folkev.	SPK	Sum
Brutto pensjonsforpliktelse	1 476 564	2 723	20 157	415 836	1 915 280
Brutto pensjonsmidler	1 484 004	3 262	28 440	372 270	1 887 976
<i>Netto pensjonsforpliktelse (+)/netto pensjonsmidler (-)</i>	-7 440	-539	-8 283	43 566	27 304
Arbeidsgiveravgift av netto pensjonsforpliktelse	0	0	0	0	0
Sum bokført netto pensjonsforpliktelse	-7 440	-539	-8 283	43 566	27 304



Tilleggsopplysninger - pensjonsavtale som ikke inngår i note 11

Fylkeskommunen har i tillegg en avtale for Pasvik folkehøgskole som ikke er innlemmet i fylkeskommunens felles pensjonsavtale. For Pasvik folkehøgskole er årets premie lik årets kostnad. Slik det er i dag følger ikke folkehøgskolene reglene for regnskapsføring av netto pensjonsforpliktelse og det mottas ikke aktuarberegning.

Pensjonsavtale	Utgift	EK-tilskudd	Premiefond
Pasvik folkehøgskole - SPK	340 729	0	0



Note 12: Fylkeskommunens garantiansvar

Finnmark fylkeskommune har kausjonsansvar for IKA Finnmark IKS for lån fra KLP. Kausjonsansvar per 31.12.2025 er på kr. 3.577.455. Innfrielsesdato er satt til 20.03.2061

Opprinnelsen for kausjonsansvaret er uklart. Det vil bli gjort undersøkelser for å få klarhet i dette, slik at vi for fremtiden kan komme med korrekte opplysninger i regnskapsavleggelsen.

Fylkeskommunen stiller en garanti på kr. 50.000,- for oppgjørskonto hos Norges Råfisklag i regi av Vardø videregående skole.



Note 13: Bundne fond

Bundne fond (251)	Beholdning 01.01.2025	Avsetninger	Overføringer mellom fond	Bruk av fond	Beholdninger 31.12.2025
Bundne driftsfond					
Politisk - Bundet fond	-	-66 702,00	-	-	-66 702,00
Stab - Mobbeombud	910 637,00	-	-1 910 637,00	750 000,00	-250 000,00
Viltfond - HUK 27/24 *	-	-	-	-	-
Nordområde Sekretariatet - Bundet fond	-	-1 076 267,00	-4 133 740,54	-	-5 210 007,54
Intl Kolarctic ENPI CBC	-5 274 542,36	-	-	397 780,61	-4 876 761,75
Næringsfondet *	-3 022 270,14	-	-	-	-3 022 270,14
Næring Kultur- og næringsfondet *	-118 320,41	-	-	-	-118 320,41
Regionalutviklingsmidler	-59 860 322,79	-590 924,00	32 532 348,71	18 099 240,00	-9 819 658,08
Utbygging breiband	-926 483,00	-	-	189 258,00	-737 225,00
Næring, Landbruk og matpolitiske virkemidler	-135 635,00	-425 643,00	-934 000,00	121 274,00	-1 374 004,00
Bærekraftig næringsutvikling *	-1 107 800,00	-	1 107 800,00	-	-
Utd Utd statistisk landslinjer *	-1 295 316,55	-	-	-	-1 295 316,55
Utd Utd/skoler statistisk pro	-33 817 661,00	-6 033 452,00	-	2 938 944,63	-36 912 168,37
Kultur - Spillemidler	-513 195,92	-7 803 965,59	-782 830,10	-	-9 099 991,61
Kultur - Støtte til lokale bygg	-	-306 591,30	-	-	-306 591,30
Kultur - Friluftsliv	-453 812,00	-	-114 707,44	112 465,27	-456 054,17
Kultur - Skjøtselstilskott forminne	-27,00	-	27,00	-	-
Kultur Kultur statistisk prosj Div prosj med eksternt tilskudd (regionreform mm)	-23 072 076,22	-12 948 858,07	1 692 510,54	9 107 934,89	-25 220 488,86
VO, karriere og integrering (VKI)	-11 897 187,50	-4 691 517,00	1 115 637,00	4 398 391,00	-11 074 676,50
Alta vgs - Avsetn. bundne fond	-9 725 424,11	-2 103 931,72	-	2 390 782,16	-9 438 573,67
Hammerfest vgs - Avsetn. bundne fond	-4 272 160,27	-428 778,08	-	1 354 228,37	-3 346 709,98
Nordkapp vgs - Avsetn. bundne fond	-18 182 543,64	-2 185 904,50	-	-	-20 368 448,14
Lakselv vgs - Avsetn. bundne fond	-2 672 240,59	-318 158,22	-	377 952,49	-2 612 446,32
Kirkenes vgs - Avsetn. bundne fond	-8 175 468,44	-1 680 444,13	-	677 817,00	-9 178 095,57
Vadsø vgs - Avsetn. bundne fond	-8 009 678,11	-741 017,00	-	300 351,00	-8 450 344,11
Vardø vgs - Avsetn. bundne fond	-4 488 606,12	-242 714,20	-	1 369 475,77	-3 361 844,55
Tana vgs - Avsetn. bundne fond	-891 021,53	-188 663,28	-	521 022,00	-558 662,81
Fagskolen i Nord	-2 144 303,09	-	-	305 723,94	-1 838 579,15
Tannhelse Finnmark - Prosjektmidler eksterne	-1 350 157,81	-515 257,31	-	1 015 316,81	-850 098,31
Samf Utb/samf st tilsk prosj *	-8 589 134,40	-	-	-	-8 589 134,40
Distrikts- og regionalpolitikk kat. 13.50 - Fra 2025	-19 818 733,40	-117 057 106,14	2 087 808,04	89 755 450,00	-45 032 581,50
Bredbåndsutbygging 1541.60 - Fra 2025	-560 716,00	-11 651 681,00	-1 784 389,00	11 086 342,00	-2 910 444,00
Landbruk- og matpolitiske virkemidler 1150.50 - Fra 2025	-1 252 122,00	-2 068 784,00	-229 451,00	2 466 215,00	-1 084 142,00
Finnmarksfondet - Næringsutvikling	-	-1 038 796,00	-11 107 800,00	12 094 600,00	-51 996,00
Interne tilsagn - kostnadsført giver men ikke overført mottaker	-2 149 689,73	-1 231 692,79	-17 538 576,21	3 897 198,07	-17 022 760,66
Sum	-236 119 005,12	-179 998 626,78	-	163 727 763,01	-252 389 868,89

**Finnmark fylkeskommune**Finnmárkku fylkkagielda
Finmarkun fylkinkomuuni

Bundne fond (251)	Beholdning 01.01.2025	Avsetninger	Overføringer mellom fond	Bruk av fond	Beholdninger 31.12.2025
Bundne investeringsfond					
Inv Pasvik FHS – Basseng **	-9 088 078,75	-		-	-9 088 078,75
Nordkapp vgs - Samarbeidsprosjekt Equinor – Sikkerhetssenter **	-70 301,99	-		-	-70 301,99
Tannhelse - Statlige midler	-56 883,20	-		56 883,20	-
Sum	-9 215 263,94	-		56 883,20	-9 158 380,74

*Bundne driftsfond uten bevegelse - forklaring

Viltfond - HUK 27/24 - nyopprettet i 2024 - ingen poster i 2025.

Næringsfondet

Næring Kultur- og næringsfondet - uavklart IB 2019 (ingen bevegelser 2020-2025). Ble ikke avklart i 2025.

Utd Utd statistisk landslinjer - uavklart (gammel) IB (ingen bevegelse (2021-2025). Ble ikke avklart i 2025.

Samf Utb/samf st tilsk prosj - må avklares i 2025. Ble ikke avklart i 2025.

Beholdning 31.12.2025

-

-3 022 270,14

-118 320,41

-1 295 316,55

-8 589 134,00

kr -13 025 041,10

**Bundne investeringsfond uten bevegelse - forklaring

Inv Pasvik FHS - Basseng

Nordkapp vgs - Samarbeidsprosjekt Equinor - Sikkerhetssenter

Beholdning 31.12.2025

-9 088 078,75

-70 301,99

kr -9 158 380,74



Note 14: Investeringsprosjekter

Sektor/prosjekt	Prosjekt nr.	Regnskapsført 2025
Stab og støtteenheter		
INV-Vinduer	1225010	1 418 749
INV-Langsiktige ENØK tiltak	1225020	3 111 458
INV-Brannsikring utstedte pålegg	1225130	1 985 665
INV-Generell planlegging/prosjektering	1225140	803 371
Boliger	1725050	498 488
INV - Lysutskiftinger	2337007	2 030 138
INV - Takutbedringer	2337008	83 063
INV - Fasade	2337009	1 405 745
Inv-IT infrastruktur 2024-2025	2439000	2 943 402
Inv-Digitalisering IT	2439001	2 002 580
INV - Digi 2030	2530000	1 000 759
INV - Nødvendig utbedring/utskifting	2537003	1 250 551
INV - Fylkeshuset - Rehabilitering og tilrettelegging	2637001	15 938
Sum stab og støtteenheter		18 549 907
Utdanningssektoren		
INV - Reinvestering undervisningsutstyr - Opplæring Finnmark	1725030	1 703 967
Pasvik fhsk - renovering svømmehall/garderober	1925040	13 666 872
INV-Nordkapp vgs- Beredskapssenter undervisning og garasje	2337001	424 340
INV- Renovering fyrrrom Vadsø vgs	2337006	3 296 665
INV - Alta vgs - Lathari, varmestue og garderobe, hovedprosjekt	2337010	6 962 864
INV-Fremdriftsplan simulator bygg	2345004	913 527
INV-Sikkerhetssenter fremdriftsplan Equinor innkjøp av utstyr	2345007	275 744
INV - Utstyrsinvestering VGS	2540001	7 995 023
Oppgradering PCer Videregående skoler	2540002	3 375 215
INV - Nordkapp vgs - Sjøretta linje	2545001	3 729 305
INV - Skolebruksplan	2545002	118 607
INV - Kirkenes vgs - Anleggsmaskin ny VA hall	2545004	70 800
INV - Treningsbasseng Nordkapp Sikkerhetssenter	2545006	873 931
INV - Sveiseverksted Hammerfest	2545008	776 428
INV - Ismaskin - Sjømatlinja - Vardø vgs.	2545009	287 850
Sum utdanningssektoren		44 471 136
Tannhelsesektoren		
INV - Lakselv-tannklinikk og undervisningsbygg	2437001	440 922
INV - Medisinsk utstyr tannhelse	2551001	2 916 289
INV - Utvidelse Alta Tannklinikk	2551002	5 404 180
Sum tannhelsesektoren		8 761 391



Sektor/prosjekt	Prosjekt nr.	Regnskapsført 2025
Samferdselssektoren		
INV-Universell utforming	925010	2 400 844
Mindre investeringstiltak Finnmark, fordelt på ulike objekter	1025130	2 086 585
Sanntid Land	1925060	136 144
Fv. 888 Ifjord - Lebesby	1925162	48 315 470
Fv. 98 Ifjord - Lakselv	1925170	978
Fv. 8850 Pasvik	1925180	20 250
Knutepunkt Storekorsnes	1925190	1 939 188
Busstopper Øst	1925200	67 782 355
Rutemonitorer/Infotavler	1925210	839 535
Kombikai Ingøy	1925230	2 879 425
Kjerringholmen - Strømsnes fergekaier	2025020	186 489 282
FV 890-891 Tana bru - Berlevåg, Båtsfjord (del av fisk til markedspakken)	2065001	34 060 703
FV 98 Torhop-Smalvfjordbotn - del av fisk til markedspakken	2065002	681 798
FV 882 Rassikring Hamnbukt, Stranda, Bukta, Leirvika, Sommarnes (øst)	2065003	84 591 508
FV 8830 Skillefjord rassikring (øst)	2065006	70 368
INV Fv882 Seivikbukt skredsikring	2165009	6 031
INV Fv. 8060 Leirpollen bru	2165011	85 721
INV Trafikksikkerhet øst	2165013	8 635
INV Sentrumstiltak Kirkenes	2165014	384 707
INV Sentrumstiltak Honningsvåg	2165015	4 329
INV Sentrumstiltak Berlevåg	2165016	1 286
INV FV 8850 Sandnes, kulvert	2165017	5 836 327
INV Vanndirektivet, miljøtiltak	2165018	3 591 471
INV Kollektiv-tiltak	2165019	734 552
INV FV 8074 Sjønesvegen utbedring	2165020	66 474
Anbud Fergepakke 2	2261104	1 343 596
INV Fv. 870 Kryssløsning Alta kommune	2265001	2 663 164
INV Fv. 8050 Elvebotn I og II rassikring	2265009	32 504
INV Fv. 8830 Storfjelltunnelen	2265017	3 253 905
INV Fv. 890 Merisjohka bru	2265025	25 568 263
INV Fv. 8008 Tangen bru I og II	2365003	1 695 482
INV - Flomskader på fylkesveg	2463002	6 107 690
INV - Fv 8850 Pasvik parsell 6	2465001	772 793
INV FV. 890 Utvasking langs fylkesveg	2465004	53 652 244
INV - FV. 98 Kryssutbedring Børselv og Sommerdalen, Porsanger	2465006	385 344
INV - FV. 888 TS - Mehamn, gangfelt ved Coop	2465007	1 318 162
INV - FV. 8830 Skillefjord, Nord (FoU-Prosjekt)	2465008	708 983
INV - Fv. 888/8072 TS - Mehamn	2465010	110 665
INV - Fv. 872 Utbedring Miasvingen, Hammerfest	2465011	7 785 738



Sektor/prosjekt	Prosjekt nr.	Regnskapsført 2025
INV - Fv. 8122 Etablering av fortau, Sør-Varanger (Solheimskrysset)	2465012	492 356
INV - Fv. 7990 Fortau Raipasveien, Alta (Kaiskuru)	2465014	59 761
INV - Fv. 891 Båtsfjord, Fortau Holmenvegen	2465015	2 815 330
INV - Fv. 8004 Alta, gangfelt Skansen	2465016	115 371
INV - TS - Prosjektering og planlegging	2465019	3 938
INV Fv. 8850 Krysningpunkt Håbeth	2465024	48 772
Inv - FV 882 Storbukt. Sørøya	2465026	968 642
Inv - Fv. 8002 Forkjørsregulering Tverrelvdalen	2465030	115 825
INV - Intensivbelyse gangfelt på fylkesvei	2465032	162 977
INV - Belysning på busstopp med risiko for påkjøring av myke trafikanter	2465033	36 322
Inv-Mikkelsby kombikai	2465036	2 176 018
Inv-Vestertana -Tarmfjord parsell 1 Tarmfjordeidet	2465037	12 202 369
Inv-Fv 888 Ifjord-Lebesby - Trollbuktbakken	2465038	384
Periodisering variabel lønn - 2024	2530101	230
INV - Fv 8014 Offirfjellet nr 1, 2 og 3	2565001	15 884
INV - Gang og sykkelveger	2565003	437 841
INV - Fv. 8830 Skredsikring Skillefjord Nord	2565006	309 129
INV - Fv 8850 Bjørnevatn fortau (TS-2025)	2565008	1 891 827
INV - Rekkverk/sideterreng 2025 (TS 2025)	2565015	1 573 066
INV - Intensivbelyse gangfelt (TS 2025)	2565018	952 368
INV - Fv 8830 Kviby skolevei Leirbotn og kryssutbedring (TS 2025)	2565020	191 550
INV - Detaljert transportdata (TS 2025)	2565023	954 262
Værstasjoner langs fylkesvei	2567001	1 897 258
Sum samferdselssektoren		575 833 976
Sum investeringsoversikt (prosjekt)		647 616 410



Finansiering av investeringer inkludert eksterne tilskudd/bidrag

Prosjektspesifikk finansiering

Refusjon fra andre	804 002
Bruk av bundne avsetninger	56 883
Refusjon/tilskudd fra andre (private)	1 723 392

Annen generell finansiering

Salg av eiendom	3 430 388
Salg av transportmidler/andre driftsmidler	710 000
Bruk av lån	510 450 539
Mva-kompensasjon	109 148 753
Pol. vedtatt overføring fra driftsregnskapet	13 529 000
Adm. overføring fra driftsregnskapet	6 385 018
Innbetalinger på låneordninger	1 378 436

Sum finansiering	647 616 410
-------------------------	--------------------



Note 15: Salg av finansielle anleggsmidler

Ved salg av kommunens aksjer klassifisert som anleggsmidler er en andel av salgsinntekten regnet som avkastning på innskutt kapital og inntektsført som løpende inntekt i driftsregnskapet.

Avkastningen er beregnet som den delen av salgsinntekten som gjenspeiler resultatene som er opptjent i selskapet i løpet av kommunens eiertid.

Det er ikke solgt aksjer i løpet av 2025.

Note 16: Ytelser til ledende personer

Ytelser til ledende personer	Lønn og annen godtgjørelse	Godtgjørelse for andre verv	Tilleggs-godtgjørelse	Natural-ytelser	Dekning digitale tjenester
Fylkeskommunedirektør*	1 653 346	0	0	0	4 000 **
Ordfører	1 200 318	0	0	0	0

* Samlet godtgjørelse for de som har vært i stillingen som fylkeskommunedirektør, for den perioden de har innehatt stillingen, i 2025

** Telefon

Note 17: Godtgjørelse til revisor

Kommunens revisor er KomRev NORD.

Godtgjørelse til revisor	Kommunekassen
Revisjon	2 557 000
Samlet godtgjørelse	2 557 000



Note 18: Resultatoppstilling – maritime og offshorerelaterte sikkerhetskurs

451332 Nordkapp vgs. - Sikkerhetssenter	Regnskap 2025	Eksterne kunder	Interne kunder
10 Lønn og sosiale utgifter	8 494 560,89	7 622 169,49	872 391,40
20 Kjøp av varer/tjenester til egen tjenesteprod.	6 573 926,78	5 898 784,50	675 142,28
30 Kjøp av tjenester som erstatter egen tjenesteprod.	231 956,18	208 134,28	23 821,90
40 Overføringsutgifter	93 599,58	0	93 599,58
50 Finansutgifter/finansieringstransaksjoner	1 540 698,70	1 382 468,94	158 229,76
	16 934 742,13	15 111 557,21	1 823 184,92
60 Salgsinntekter	-18 541 326,69	-16 637 132,44	-1 904 194,25
70 Refusjoner	-337 580,58	-219 582,90	-117 997,68
80 Overføringsinntekter	-18 100,00	-16 241,13	-1 858,87
	-18 897 007,27	-16 872 956,47	-2 024 050,80
Sum ansvar:			
451332 Nordkapp vgs. - Sikkerhetssenter	-1 962 265,14	-1 760 740,51	-201 524,63

Sikkerhetssenteret viser et overskudd på 1,96 mill. kr. Det utgjør 10,38 % av omsetningen. For den delen av virksomheten som er rettet mot eksterne, viser resultatet 1,76 mill. kr. som utgjør 10,43 % av omsetningen.

60 - Salgsinntekter er inntekter fra salg av undervisning. 89,73 % av inntektene kommer fra salg til eksterne.



451333 Nordkapp vgs. - Simulator

Regnskap 2025

10 Lønn og sosiale utgifter	810 436,18
20 Kjøp av varer/tjenester til egen tjenesteprod.	-75,88
40 Overføringsutgifter	-970,23
70 Refusjoner	-2 033,77
Sum ansvar: 451333 Nordkapp vgs. - Simulator	807 356,30

TOTALT

807 356,30

Det har ikke vært aktivitet rettet mot salg av kurs ved ansvar 451333 - Nordkapp vgs. - Simulator. Det har kun vært ført lønn og noen utgifter.

Det er kommet signaler om at ansvaret skal avvikles og aktiviteten slås sammen med ansvar 451332 - Sikkerhetssenter.

Vi mener at det mest oversiktlige vil være å slå sammen regnskapsresultatet for Sikkerhetssenteret og Simulator i en samlet oversikt i noten.



Sikkerhetssenter - Simulator	Regnskap 2025	Eksterne kunder	Interne kunder
10 Lønn og sosiale utgifter	9 304 997,07	8 349 373,87	955 623,20
20 Kjøp av varer/tjenester til egen tjenesteprod.	6 573 850,90	5 898 716,41	675 134,48
30 Kjøp av tjenester som erstatter egen tjenesteprod.	231 956,18	208 134,28	23 821,90
40 Overføringsutgifter	184 574,60	0	92 629,35
50 Finansutgifter/ finansieringstransaksjoner	1 540 698,70	1 382 468,94	92629,35
	17 838 102,45	15 838 693,50	1 839 838,28
60 Salgsinntekter	-18 541 326,69	-16 637 132,44	-1 904 194,25
70 Refusjoner	-339 614,35	-222 286,50	-117 327,85
80 Overføringsinntekter	-18 100,00	-16 241,13	-1 858,87
	-18 899 041,04	-16 875 660,07	-2 023 380,97
TOTALT	-1 154 908,84	-1 036 299,70	-118 609,14

Samlet for Sikkerhetssenter og Simulator viser regnskapet et overskudd på 1,15 mill. kr. Det utgjør 6,11 % av omsetning.

For virksomheten rettet mot eksterne kunder, viser resultatet 1,04 mill kr, som utgjør 6,14 % av omsetningen. For den interne delen av driften viser regnskapet et overskudd med 0,12 mill. kr, som utgjør 5,86 % av omsetningen mot interne kunder.

40 - Overføringsutgifter gjelder konto 14290 - mva som gir rett til momskompensasjon. Utgiften og tilhørende inntekt på konto 17290 er ført mot interne kunder, da vi ikke har kompensasjonsrett for virksomhet rettet mot eksterne kunder.

50 - 1,5 millioner er overført fra drift til investering for å dekke noe av årets investeringer.

60 - Salgsinntekter er fra salg av undervisning og 89,73 % av inntektene kommer fra eksterne kunder.

70 - Refusjoner gjelder momskompensasjon 93 tusen kroner, refusjon sykkelønn/tilskudd fra Nav 123 tusen kroner, refusjon/tilskudd fra private 100 tusen kroner.

Virksomhetene har egne ansvar og inntektene/utgiftene er hentet direkte fra regnskapet. Det er ikke beregnet andre inntekter eller utgifter utenom det som er ført direkte på ansvarsene.



Note 19: Resultatoppstilling – Tannhelsetjenester

Foruten å sørge for tannhelsetjenester til prioriterte grupper iht. tannhelsetjenesteloven, behandler tannhelsetjenesten også voksne betalende pasienter. Behandling av betalende pasienter skjer i konkurranse med privatpraktiserende tannleger og skal ikke være subsidiert av fylkeskommunen.

Finnmark fylkeskommune eier og driver 20 tannklinikker.

Tannhelsetjenestens virksomhet kan deles inn som følger:

- a) Tannhelsetjenester som tilbys helt eller delvis vederlagsfritt til prioriterte pasienter
- b) Tannhelsetjenester som tilbys voksne mot betaling i områder der det ikke foreligger annet tilstrekkelig tilbud
- c) Tannhelsetjenester som tilbys voksne mot betaling i områder med konkurranse fra private tannleger

Regnskapssammendrag for de ulike delene av virksomheten

	a) Offentlig tannhelse	b) Tjenester av allmenn øk. betydning	c) Konkurransen utsatt
Inntekter	-3 410 413	-35 511 957	-30 802 487
Sum inntekter	-3 410 413	-35 511 957	-30 802 487
Utgifter	62 009 433	41 696 880	29 008 192
Avskrivninger	3 514 756	2 494 569	978 262
Sum utgifter	65 524 189	44 191 449	29 986 454
Resultat	62 113 776	8 679 492	-816 033

All bruk og avsetning til fond tilhører prosjekter og er trukket ut av regnskapsoppstillingen.

Prinsipper for fordelig av inntekter og utgifter mellom de ulike delene av virksomheten

Inntekter er henført direkte etter registrert omsetning i journalsystemet for tannhelsetjenesten. Utgifter er fordelt etter faktisk forbruk, der dette har vært mulig. Øvrige utgifter er fordelt etter timeforbruket i sektoren på de ulike pasientgruppene. Felleskostnader i fylkeskommunen er henført tannhelsetjenesten etter ulike fordelingsnøkler. Herunder tannhelsetjenestens andel av fast lønn, antall ansatte og samlede budsjetttrammer.



Resultat for tannklinikker i konkurranse med private aktører:

Resultatet for fylkeskommunale tannklinikker i konkurranse med private aktører viser et mindreforbruk i 2025 på 0,8 mill. kr.

Resultatet utgjør et overskudd på 2,6 % av omsetningen for de klinikker som er i konkurranse med private aktører. Resultatet bør over tid ligge på 5 % i overskudd for å ikke komme i konflikt med regelverket til ESA om offentlig subsidiering.

Inntektene totalt for klinikkene ligger på samme nivå som forrige år. Utgiftene har økt med ca. 4,5 mill. kr. som utgjør ca. 3 %. Resultatet for klinikkene i konkurranse har gått fra et underskudd på 2,8 % til et overskudd på 2,6 %



Note 20: Utgiftsført estimert tap på krav

	2 025	2024
Det er utgiftsført for estimerte usikre krav i balansen pr 31.12:	1 900 830	1 932 871
Utgiftsføringen har økt balanseverdiene for følgende poster:	32 040	
Sammensetning av årets utgifter på tap på krav:		
Tapsførte fordringer som i ettertid er betalt eller kreditert.	-588 867	
Fordringer tapsført i 2025 som er eldre enn 180 dager	556 862	
<i>Fordringene er ikke spesifisert på avdeling</i>		
Netto utgifter belastet driftsregnskapet	-32 005	

Finnmark fylkeskommune har 2 saker gående mot Alta kommune der kravene ikke er tapsført.

1. Finnmark fylkeskommune har sendt Alta kommune faktura 19.12.2024 på kr. 8.000.000. f.nr. 600000226.

Fakturaen har utgangspunkt i en samarbeidsavtale TFFK inngikk med Alta kommune i 2022.

FFK Samferdsel har fått avtalen vurdert av ekstern advokat, og fått medhold i sitt syn på avtalen.

Denne fakturaen vil bli tapsført i 2026 hvis FFK ikke kommer til enighet med Alta kommune.

2. Finnmark fylkeskommune har hatt inngått forlik med Alta kommune, som gjelder kollektivområdet. I forliket inngår det krav som kommer fra begge parter.

For FFK gjelder det blant annet fakturaene 600000022 - kr. 2.464.559. 600000041 - kr. 2.356.537,58 og 600000042 - kr. 1.890.751.

Resultatet av forliket er at FFK skal betale Alta kommune kr. 3.593.738,65. Betalingen er holdt tilbake på bakgrunn av kravet fra FFK til Alta kommune på kr. 8.000.000.

Reskontropostene på de utestående kravene vil bli oppdatert når utbetalingen til Alta kommune blir lagt inn og tapsføringene vil bli gjennomført. Dette vil skje i 2026.



Note 21: Usikre forpliktelser, betingede eiendeler, henvendelser mv.

Usikre forpliktelser/hendelser etter balansedagen – siste års regnskapsavleggelse

Finnmark fylkeskommune har tvistesaker gående mot noen av leverandørene. For de vesentligste av tvistesakene utgjør summen ca. 6,9 millioner kroner.

Leverandør	Orgnr	Fakturanummer	Beløp	Fakturadato
Tide Buss AS	910500805	15 stk.	kr 2 011 947	2025
Porsanger kommune	959411735	40055294	kr 947 848	03.12.2025
Nordkynn/Gamvik Havn	992903155	40001134	kr 3 926 664	31.12.2025
Totalt			kr 6 886 459	



Note 22: Spesifikasjon av vesentlige poster og transaksjoner

Finnmark fylkeskommunes leasingavtaler er/skal være operasjonelle. Fylkestinget har i regnskapsåret ikke godkjent noen finansielle leasingavtaler, og slike avtaler er heller ikke tatt inn i fylkeskommunens balanseregnskap. Se også note 9.

Fylkeskommunen inngikk i regnskapsåret ingen nye, ekstraordinære leieavtaler, driftsavtaler med private o.l.

De største avtalepartene/leverandørene fakturerte i regnskapsåret 2025 fylkeskommunen:

Boreal Sjø As	368 736 871,08
Boreal Buss As	105 292 912,54
Tide Buss As	95 997 349,79
Kommunalbanken As	229 963 434,80
Connect Bus Norge As	65 387 649,74
Presis Vegdrift As	67 259 397,00
Statens Pensjonskasse	36 710 454,00
Veidekke Industri As	85 794 766,00
	1 055 142 834,95

Oversikt over vesentlige avtaler i Finnmark fylkeskommune:

Leie-/Leasingavtaler og andre avtaler	Årlig driftsutgift	Avtalen utløper
Vadsø vgs		
Vadsø aktivitetssenter. Leie (gymssal og styrkerom)	950 000	
Birger Mietinen. Brøytavtale skole og elevhybler	180 000	
Tana vgs		
Claas Rollant 455 Uniwrap presse	194 668	31.08.2027
Fendt 314 Gen 4 Vario Profi med utstyr	223 400	01.07.2029
Fendt traktor 313 S4	173 600	01.07.2027
Lakselv vgs		
LVN262 AS (tidligere Tromsø Automobilcompani)	2 596 580	
Paulsen Entreprenør. Brøyting og strøing	167 461	
Lindbak AS. Serviceavtale	192 825	
RASK AS. Avfallshåndtering	88 188	
Hammerfest vgs		
Volkswagen Financial Services	184 730	
Jungheinrich Norge AS	131 163	
Hammerfest kommune	1 432 660	
Henriksen – eiendom AS	1 389 132	
Kirkenes vgs		



Leie-/Leasingavtaler og andre avtaler	Årlig driftsutgift	Avtalen utløper
Sør-Varanger KF. Leie av barentshallen	697 553	01.01.2035
Hella Maskin. Leie av maskinstyringer	190 000	31.12.2028
Nordkapp vgs		
Nordkapp kommune. Leie av idrettshall.	185 378	
Masternes Gjennvinning	464 375	
Fagskolen i Finnmark avd. Nordkapp		
Kjøper interne tjenester fra Nordkapp vgs. Leie av simulator	400 000	
Kjøper interne tjenester fra Nordkapp vgs. Husleie	483 632	
Leie av lokaler for Kirkenesavdelingen til Kirkenes Sykehus Eiendom AS	493 692	
Kirkenes Sykehus Eiendom AS utbedring av lokaler i Kirkenes	4 550 000	
Utdanning		
VKI, leie av kontorlokaler Nordlysbyeendom	203 874	
Tannhelse Finnmark		
Øksfjord tannklinikk. Husleie til Loppa kommune	238 000	løpende
Dentalteknisk service øst. Husleie Jaro Eiendom AS	155 000	løpende
Alta tannklinikk. Husleie Alta kommune	2 816 000	løpende
Båtfjord tannklinikk. Husleie Sørnes Eiendom AS	795 000	løpende
Havøysund tannklinikk. Husleie Kuth Eiendom AS	163 000	15.10.2025
Kjøllefjord tannklinikk. Husleie Lebesby kommune	499 000	løpende
Mehamnd tannklinikk. Husleie Gamvik kommune	124 000	løpende
Vardø tannklinikk. Husleie Merkur Vardø	1 168 000	løpende
Berlevåg tannklinikk. Husleie Berlevåg kommune	564 753	
IT FFK		
Crayon AS. Microsoft CSP Azure plan, backup/skylagring.	807 000	
Crayon AS VMWare. Lisenser	1 368 339	22.12.2025
Crayon AS. Microsoft lisenser utdanning	1 424 069	28.02.2026
Crayon AS. Citrix lisenser	260 369	19.04.2026
Crayon AS - Microsoft lisenser - Ansatte	4 829 126	31.12.2025
Crayon AS - Crayon Premium support Plan A1 – Supportavt. servere	161 368	
Dapt. Supportavtale intranett	108 750	
Dapt. Valo årlig vedlikeholdsavtale	70 262	
Acos. Vedlikehold portall FFK. Hjemmenett	449 000	
Dapt- ny leverandør hjemmenett	181 250	
CGI NORGE AS - Minwintid	249 000	
Capa. Klientverktøy-programvare distribusjon	452 386	
Junglemap. Verktøy til å lage og opprette kurs	99 000	
Pureservice	281 200	



Leie-/Leasingavtaler og andre avtaler	Årlig driftsutgift	Avtalen utløper
Toolbarstudio INC- DeskALerts	121 285	
Tietoevery Norway. Archive inspector. Digitaliseringstiltak.	263 125	
Tieto Every- 360° Online og eArkiv, inntil 450 brukere	1 719 085	
Novari - FINT integrasjon mot system, Vigobas og skjemaløsning	3 430 000	
Visma Entreprise Driftsavtale HRM og Økonomi	222 000	
Visma Entreprise. ePlus moduler	522 000	
Visma Entreprise. Moduler	400 000	
HRM/expense/faktura/økonomi		
Visma Entreprise. Basis	768 000	
Visma Entreprise. Eplus BI	140 000	
Visma Enterprise AS - Plandisc lisens (100 brukere)	60 000	
Atea. Prosjektledere	1 300 000	
Atea - pexiplisenser	817 200	
KS Digitale Fellestjenester- SvarUT	318 200	
Serit Eltele AS - Sambandstjenester	1 722 800	
Netsecurity AS - Brannmurlisenser	1 992 079	
Samferdsel		
Husleie Båtsfjordveien 18 (vegsletta), Vadsø	937 290	
Husleie Alta	1 761 531	
Husleie Lakselv	249 485	
Husleie Hammerfest	77 649	
Husleie Kirkenes	438 206	
Husleie og servicekostnader bussdepoter	17 288 273	
FV-IKT Vigo IKS	4 300 000	løpende
Gamvik-Nordkynn Havn KF. Rentedekning kai	3 926 663	
Langfjordnes. Tilskudd kai	198 518	løpende
Nervei. Tilskudd kai	137 531	løpende
Skippernes. Tilskudd kai	162 860	løpende
Skjånes. Tilskudd kai	199 778	løpende
Torleif Eriksen – tilskudd kai	65 851	løpende
Ingøy grendelag – tilskudd kai	30 752	løpende
Dokflyt	180 000	løpende
Norconsult	195 800	løpende
DSB – nødnett	313 000	løpende
Zeekit AS	1 021 000	løpende



Note 23: Enheter i dette konsoliderte regnskapet

Finnmark fylkeskommune har ingen regnskapsenheter som gjør at det kreves konsolidert regnskap.

Note 24: Enheter som er utelatt fra det konsoliderte regnskapet

Finnmark fylkeskommune har ingen interkommunale samarbeid hvor FFK er kontorkommune.

Note 25: Enheter som har kommet til eller gått ut av det konsoliderte regnskapet

Finnmark fylkeskommune har ingen regnskapsenheter som har kommet til eller gått ut av det konsoliderte regnskapet.

Note 26: Fordeling av inntekter, utgifter, eiendeler, gjeld og egenkapital

Ikke aktuelt.



6. Driftsregnskapet

Driftsregnskap per avdeling/hovedpost

Beskrivelse	Regnskap 2025	Budsjett 2025	Avvik 2025	Regnskap 2024
10 Politisk				
10 Lønn og sosiale utgifter	16 364 497	16 346 702	-17 795	16 500 324
20 Kjøp av varer/tjenester til egen tjenesteprod.	7 329 379	8 290 027	960 648	6 895 806
30 Kjøp av tjenester som erstatter egen tjenesteprod.	0	20 000	20 000	123 721
40 Overføringsutgifter	5 391 680	5 498 000	106 320	4 821 766
50 Finansutgifter/finansieringstransaksjoner	66 839	0	-66 839	2 153
70 Refusjoner	-1 566 057	-1 162 000	404 057	-1 638 759
90 Finansinntekter	0	0	0	-65 160
Sum 10 Politisk	27 586 338	28 992 729	1 406 391	26 639 851
11 Kontrollorganer				
10 Lønn og sosiale utgifter	7 406	455 000	447 594	1 039
20 Kjøp av varer/tjenester til egen tjenesteprod.	2 861 262	3 445 325	584 063	1 592 439
30 Kjøp av tjenester som erstatter egen tjenesteprod.	0	0	0	1 217 000
40 Overføringsutgifter	146	67 000	66 854	2 402
70 Refusjoner	-146	-67 000	-66 854	-2 402
Sum 11 Kontrollorganer	2 868 668	3 900 325	1 031 657	2 810 478
20 Kultur og miljø				
10 Lønn og sosiale utgifter	1 430 963	1 404 070	-26 893	1 408 992
20 Kjøp av varer/tjenester til egen tjenesteprod.	478 939	1 888 747	1 409 808	182 436
30 Kjøp av tjenester som erstatter egen tjenesteprod.	0	0	0	-160 000
40 Overføringsutgifter	59 461	0	-59 461	184 583
70 Refusjoner	-53 737	0	53 737	-187 807
Sum 20 Kultur og miljø	1 915 626	3 292 817	1 377 191	1 428 204
21 Plan, miljø og levekår				
10 Lønn og sosiale utgifter	7 804 915	7 736 254	-68 661	7 274 599
20 Kjøp av varer/tjenester til egen tjenesteprod.	2 132 454	664 695	-1 467 759	1 105 583
30 Kjøp av tjenester som erstatter egen tjenesteprod.	56 032	0	-56 032	0



Beskrivelse	Regnskap 2025	Budsjett 2025	Avvik 2025	Regnskap 2024
40 Overføringsutgifter	60 614 731	65 379 458	4 764 727	87 194 977
50 Finansutgifter/finansieringstransaksjoner	8 767 284	0	-8 767 284	4 728 535
60 Salgsinntekter	0	0	0	80
70 Refusjoner	-7 897 527	-51 225 458	-43 327 931	-1 277 856
80 Overføringsinntekter	-44 382 815	0	44 382 815	-73 959 414
90 Finansinntekter	-8 491 535	0	8 491 535	-8 956 673
Sum 21 Plan, miljø og levekår	18 603 538	22 554 949	3 951 411	16 109 830
22 Kulturarv				
10 Lønn og sosiale utgifter	8 398 529	7 921 697	-476 832	7 291 930
20 Kjøp av varer/tjenester til egen tjenesteprod.	2 393 430	1 098 200	-1 295 230	938 628
40 Overføringsutgifter	19 002 624	16 966 300	-2 036 324	17 004 716
50 Finansutgifter/finansieringstransaksjoner	3 230 875	0	-3 230 875	2 905 592
70 Refusjoner	-5 050 578	-730 984	4 319 594	-1 706 143
80 Overføringsinntekter	-7 923 500	-7 523 000	400 500	-9 247 500
90 Finansinntekter	-2 954 708	0	2 954 708	-1 651 443
Sum 22 Kulturarv	17 096 672	17 732 213	635 541	15 535 781
23 Finnmark fylkesbibliotek				
10 Lønn og sosiale utgifter	8 779 121	9 595 848	816 727	7 961 003
20 Kjøp av varer/tjenester til egen tjenesteprod.	3 276 831	3 060 136	-216 695	4 480 220
40 Overføringsutgifter	1 119 101	765 000	-354 101	2 427 171
50 Finansutgifter/finansieringstransaksjoner	1 240 339	0	-1 240 339	549 745
60 Salgsinntekter	-1 280	0	1 280	-156 401
70 Refusjoner	-2 473 661	-2 077 000	396 661	-3 001 522
80 Overføringsinntekter	-1 480 000	0	1 480 000	-2 312 000
90 Finansinntekter	-99 885	0	99 885	-185 601
Sum 23 Finnmark fylkesbibliotek	10 360 567	11 343 984	983 417	9 762 616
24 Kunst- og kulturutvikling				
10 Lønn og sosiale utgifter	3 752 542	4 097 670	345 128	4 351 413
20 Kjøp av varer/tjenester til egen tjenesteprod.	1 572 059	879 000	-693 059	980 067
30 Kjøp av tjenester som erstatter egen tjenesteprod.	539 200	0	-539 200	0
40 Overføringsutgifter	28 055 087	26 588 000	-1 467 087	26 074 470



Beskrivelse	Regnskap 2025	Budsjett 2025	Avvik 2025	Regnskap 2024
50 Finansutgifter/finansieringstransaksjoner	721 898	0	-721 898	299 000
70 Refusjoner	-5 879 576	-6 149 641	-270 065	-6 309 778
80 Overføringsinntekter	-4 215 041	-1 278 000	2 937 041	-1 193 100
90 Finansinntekter	-66 789	0	66 789	0
Sum 24 Kunst- og kulturutvikling	24 479 379	24 137 029	-342 350	24 202 072
25 Scene Nord				
10 Lønn og sosiale utgifter	11 094 588	12 898 695	1 804 107	11 603 255
20 Kjøp av varer/tjenester til egen tjenesteprod.	17 817 741	16 297 562	-1 520 179	16 449 738
30 Kjøp av tjenester som erstatter egen tjenesteprod.	325 912	0	-325 912	11 608
40 Overføringsutgifter	5 781 347	3 245 000	-2 536 347	3 470 250
50 Finansutgifter/finansieringstransaksjoner	7 100 198	4 500 000	-2 600 198	7 432 545
60 Salgsinntekter	-10 550	0	10 550	0
70 Refusjoner	-24 989 414	-21 990 000	2 999 414	-24 393 909
90 Finansinntekter	-4 960 642	-4 500 000	460 642	-4 888 379
Sum 25 Scene Nord	12 159 181	10 451 257	-1 707 924	9 685 107
30 Fylkeskommunedirektøren				
10 Lønn og sosiale utgifter	2 609 966	1 674 070	-935 896	868 125
20 Kjøp av varer/tjenester til egen tjenesteprod.	4 763 100	2 720 000	-2 043 100	3 064 030
30 Kjøp av tjenester som erstatter egen tjenesteprod.	0	8 395 681	8 395 681	0
40 Overføringsutgifter	1 115 697	35 000	-1 080 697	725 906
50 Finansutgifter/finansieringstransaksjoner	807 268	804 319	-2 949	750 000
70 Refusjoner	-2 236 051	-35 000	2 201 051	-1 475 906
90 Finansinntekter	0	0	0	70
Sum 30 Fylkeskommunedirektøren	7 059 981	13 594 070	6 534 089	3 932 226
31 HR				
10 Lønn og sosiale utgifter	18 898 983	18 970 366	71 384	17 915 559
20 Kjøp av varer/tjenester til egen tjenesteprod.	9 993 574	10 543 602	550 028	9 384 342
40 Overføringsutgifter	1 053 913	836 500	-217 413	974 857
50 Finansutgifter/finansieringstransaksjoner	2 387	0	-2 387	0
60 Salgsinntekter	-50	0	50	0
70 Refusjoner	-3 170 462	-2 000 445	1 170 017	-2 326 294



Beskrivelse	Regnskap 2025	Budsjett 2025	Avvik 2025	Regnskap 2024
80 Overføringsinntekter	-1 436 997	0	1 436 997	0
90 Finansinntekter	0	0	0	-1 670 235
Sum 31 HR	25 341 348	28 350 023	3 008 675	24 278 228
33 Økonomi/regnskap og anskaffelser				
10 Lønn og sosiale utgifter	12 204 557	13 152 804	948 247	11 875 634
20 Kjøp av varer/tjenester til egen tjenesteprod.	2 435 600	3 056 626	621 026	1 701 512
40 Overføringsutgifter	525 804	300 000	-225 804	415 129
50 Finansutgifter/finansieringstransaksjoner	473	0	-473	0
70 Refusjoner	-799 538	-570 052	229 486	-1 357 819
80 Overføringsinntekter	-1 822	0	1 822	0
90 Finansinntekter	-92 886	0	92 886	-371 713
Sum 33 Økonomi/regnskap og anskaffelser	14 272 187	15 939 378	1 667 191	12 262 743
35 Stab				
10 Lønn og sosiale utgifter	17 814 608	18 916 478	1 101 870	20 580 115
20 Kjøp av varer/tjenester til egen tjenesteprod.	2 111 306	2 742 680	631 374	2 820 209
30 Kjøp av tjenester som erstatter egen tjenesteprod.	2 526	1 248 000	1 245 474	355 468
40 Overføringsutgifter	2 194 721	2 285 000	90 279	1 968 496
50 Finansutgifter/finansieringstransaksjoner	1 076 959	0	-1 076 959	606
60 Salgsinntekter	-50	0	50	0
70 Refusjoner	-1 301 418	-585 000	716 418	-1 678 158
80 Overføringsinntekter	0	-1 238 000	-1 238 000	-1 603 000
90 Finansinntekter	-1 603 000	0	1 603 000	-1 554 247
Sum 35 Stab	20 295 650	23 369 158	3 073 508	20 889 489
37 Drift og eiendom				
10 Lønn og sosiale utgifter	11 856 859	11 233 222	-623 637	12 127 041
20 Kjøp av varer/tjenester til egen tjenesteprod.	22 803 373	23 464 667	661 294	26 968 382
30 Kjøp av tjenester som erstatter egen tjenesteprod.	247 444	25 000	-222 444	62 845
40 Overføringsutgifter	2 200 010	3 418 000	1 217 990	3 592 098
50 Finansutgifter/finansieringstransaksjoner	6 417	0	-6 417	5 514
60 Salgsinntekter	-13 638 956	-15 210 000	-1 571 044	-13 726 270
70 Refusjoner	-2 544 707	-3 168 000	-623 293	-4 506 663



Beskrivelse	Regnskap 2025	Budsjett 2025	Avvik 2025	Regnskap 2024
80 Overføringsinntekter	-38 289	0	38 289	-26 555
90 Finansinntekter	187	0	-187	504
Sum 37 Drift og eiendom	20 892 339	19 762 889	-1 129 450	24 496 896
38 Dokumentforvaltning				
10 Lønn og sosiale utgifter	4 640 170	4 611 173	-28 997	4 810 879
20 Kjøp av varer/tjenester til egen tjenesteprod.	887 507	1 519 938	632 431	688 731
40 Overføringsutgifter	1 480 062	1 258 000	-222 062	1 410 655
50 Finansutgifter/finansieringstransaksjoner	0	0	0	1 990
70 Refusjoner	-390 926	0	390 926	-235 112
90 Finansinntekter	0	0	0	-360 782
Sum 38 Dokumentforvaltning	6 616 813	7 389 111	772 298	6 316 361
39 IT				
10 Lønn og sosiale utgifter	12 536 681	12 633 580	96 899	12 293 472
20 Kjøp av varer/tjenester til egen tjenesteprod.	22 715 937	21 991 622	-724 315	18 872 511
30 Kjøp av tjenester som erstatter egen tjenesteprod.	3 431 154	0	-3 431 154	0
40 Overføringsutgifter	5 670 759	3 205 000	-2 465 759	5 019 986
50 Finansutgifter/finansieringstransaksjoner	1 663	0	-1 663	3 088
60 Salgsinntekter	-100	0	100	0
70 Refusjoner	-6 120 927	-3 205 000	2 915 927	-5 558 043
80 Overføringsinntekter	-796 983	0	796 983	0
90 Finansinntekter	0	0	0	-2 296 497
Sum 39 IT	37 438 184	34 625 202	-2 812 982	28 334 517
40 Opplæring				
10 Lønn og sosiale utgifter	27 533 316	28 183 431	650 115	28 374 470
20 Kjøp av varer/tjenester til egen tjenesteprod.	7 628 353	8 851 974	1 223 621	9 905 019
30 Kjøp av tjenester som erstatter egen tjenesteprod.	3 352 483	3 000 000	-352 483	90 000
40 Overføringsutgifter	4 337 783	1 890 000	-2 447 783	1 773 688
50 Finansutgifter/finansieringstransaksjoner	3 797 044	0	-3 797 044	3 710 193
60 Salgsinntekter	-4 008 000	0	4 008 000	-4 000 000
70 Refusjoner	-6 842 647	-3 096 000	3 746 647	-5 573 599
80 Overføringsinntekter	0	0	0	-372 500



Beskrivelse	Regnskap 2025	Budsjett 2025	Avvik 2025	Regnskap 2024
90 Finansinntekter	0	0	0	-199 481
Sum 40 Opplæring	35 798 332	38 829 405	3 031 073	33 707 791
41 Skole				
10 Lønn og sosiale utgifter	316 253	2 808 110	2 491 857	324 075
20 Kjøp av varer/tjenester til egen tjenesteprod.	11 581 806	5 443 000	-6 138 806	8 287 365
30 Kjøp av tjenester som erstatter egen tjenesteprod.	22 563 760	10 851 000	-11 712 760	15 141 820
40 Overføringsutgifter	2 134 347	1 288 000	-846 347	346 603
50 Finansutgifter/finansieringstransaksjoner	1 681 543	0	-1 681 543	4 428
60 Salgsinntekter	-2 131 912	-2 373 000	-241 088	-2 199 242
70 Refusjoner	-8 333 270	-5 656 000	2 677 270	-6 499 306
80 Overføringsinntekter	-5 320 935	0	5 320 935	-3 289
90 Finansinntekter	-2 522 202	0	2 522 202	-4 935 450
Sum 41 Skole	19 969 392	12 361 110	-7 608 282	10 467 004
42 Fagopplæring				
10 Lønn og sosiale utgifter	11 062 396	10 466 870	-595 526	11 719 092
20 Kjøp av varer/tjenester til egen tjenesteprod.	5 928 006	4 475 000	-1 453 006	8 778 133
30 Kjøp av tjenester som erstatter egen tjenesteprod.	105 685 393	90 290 359	-15 395 034	103 281 351
40 Overføringsutgifter	183 626	274 000	90 374	382 984
50 Finansutgifter/finansieringstransaksjoner	560 164	0	-560 164	1 771
60 Salgsinntekter	-197 998	-270 000	-72 002	-323 637
70 Refusjoner	-25 812 250	-7 675 000	18 137 250	-20 502 424
90 Finansinntekter	-416 283	0	416 283	-7 490 230
Sum 42 Fagopplæring	96 993 054	97 561 229	568 175	95 847 039
43 PPT/PP leder Finnmark				
10 Lønn og sosiale utgifter	0	0	0	523
20 Kjøp av varer/tjenester til egen tjenesteprod.	320 701	435 385	114 684	451 748
30 Kjøp av tjenester som erstatter egen tjenesteprod.	3 551	10 000	6 449	0
40 Overføringsutgifter	47 319	50 000	2 681	79 477
50 Finansutgifter/finansieringstransaksjoner	97	0	-97	0
70 Refusjoner	-53 019	-50 000	3 019	-73 777
Sum 43 PPT/PP leder Finnmark	318 650	445 385	126 735	457 971



Beskrivelse	Regnskap 2025	Budsjett 2025	Avvik 2025	Regnskap 2024
44 Inntak og tilbud				
20 Kjøp av varer/tjenester til egen tjenesteprod.	338	0	-338	0
Sum 44 Inntak og tilbud	338	0	-338	0
45 Videregående skoler og øvrige skoler				
10 Lønn og sosiale utgifter	602 978 390	576 168 002	-26 810 388	569 347 575
20 Kjøp av varer/tjenester til egen tjenesteprod.	136 185 838	134 341 237	-1 844 601	132 639 573
30 Kjøp av tjenester som erstatter egen tjenesteprod.	12 785 908	10 743 113	-2 042 795	8 537 983
40 Overføringsutgifter	18 502 473	13 654 000	-4 848 473	20 208 836
50 Finansutgifter/finansieringstransaksjoner	11 980 518	4 093 000	-7 887 518	22 430 019
60 Salgsinntekter	-59 207 405	-52 424 304	6 783 101	-53 719 253
70 Refusjoner	-148 883 858	-102 606 061	46 277 797	-131 658 883
80 Overføringsinntekter	-10 829 989	-19 545 550	-8 715 561	-26 176 343
90 Finansinntekter	-8 210 916	-891 022	7 319 894	-12 305 315
Sum 45 Videregående skoler og øvrige skoler	555 300 959	563 532 415	8 231 456	529 304 193
51 Tannhelse				
10 Lønn og sosiale utgifter	111 634 861	117 469 292	5 834 432	107 263 761
20 Kjøp av varer/tjenester til egen tjenesteprod.	47 461 167	45 865 398	-1 595 769	48 778 145
30 Kjøp av tjenester som erstatter egen tjenesteprod.	6 213 052	5 881 000	-332 052	5 012 585
40 Overføringsutgifter	5 859 790	3 742 000	-2 117 790	5 356 730
50 Finansutgifter/finansieringstransaksjoner	520 659	0	-520 659	1 353 033
60 Salgsinntekter	-46 577 000	-54 922 000	-8 345 000	-48 415 829
70 Refusjoner	-32 493 872	-21 850 000	10 643 872	-32 457 862
80 Overføringsinntekter	-7 953	0	7 953	-5 125
90 Finansinntekter	-1 017 891	-15 000	1 002 891	-371 400
Sum 51 Tannhelse	91 592 811	96 170 690	4 577 879	86 514 038
60 Samferdsel				
10 Lønn og sosiale utgifter	1 582 425	1 398 221	-184 204	1 632 766
20 Kjøp av varer/tjenester til egen tjenesteprod.	339 164	2 946 473	2 607 309	57 249
40 Overføringsutgifter	24 559	0	-24 559	5 768
60 Salgsinntekter	-161 600	0	161 600	0



Beskrivelse	Regnskap 2025	Budsjett 2025	Avvik 2025	Regnskap 2024
70 Refusjoner	-24 559	0	24 559	-5 768
Sum 60 Samferdsel	1 759 989	4 344 694	2 584 705	1 690 015
61 Kollektiv				
10 Lønn og sosiale utgifter	11 327 227	13 473 468	2 146 241	12 356 699
20 Kjøp av varer/tjenester til egen tjenesteprod.	47 910 188	48 625 230	715 042	50 330 600
30 Kjøp av tjenester som erstatter egen tjenesteprod.	679 186 999	638 150 312	-52 361 437	686 251 877
40 Overføringsutgifter	48 522 057	24 627 000	-23 895 057	47 731 994
50 Finansutgifter/finansieringstransaksjoner	4 261	0	-4 261	15 505
60 Salgsinntekter	-83 895 269	-62 047 463	21 847 806	-73 691 038
70 Refusjoner	-55 948 474	-24 627 000	31 321 474	-68 326 267
90 Finansinntekter	163	0	-163	0
Sum 61 Kollektiv	647 107 151	638 201 547	-20 230 354	654 669 370
63 Drift og vedlikehold				
10 Lønn og sosiale utgifter	19 192 303	19 564 411	372 108	18 382 260
20 Kjøp av varer/tjenester til egen tjenesteprod.	355 975 563	338 494 522	-17 481 041	347 918 405
30 Kjøp av tjenester som erstatter egen tjenesteprod.	97 649	0	-97 649	200 062
40 Overføringsutgifter	88 899 229	79 766 457	-9 132 772	86 541 108
50 Finansutgifter/finansieringstransaksjoner	45 462	0	-45 462	25 018
60 Salgsinntekter	-200	0	200	0
70 Refusjoner	-90 640 571	-79 566 456	11 074 115	-102 070 757
90 Finansinntekter	5 124	0	-5 124	68
Sum 63 Drift og vedlikehold	373 574 559	358 258 934	-15 315 625	350 996 164
65 Utbygging				
10 Lønn og sosiale utgifter	2 511 510	1 398 992	-1 112 518	1 948 311
20 Kjøp av varer/tjenester til egen tjenesteprod.	998 876	4 577 876	3 579 000	1 108 642
30 Kjøp av tjenester som erstatter egen tjenesteprod.	211 540	500 000	288 460	179 385
40 Overføringsutgifter	227 846	290 000	62 154	151 713
50 Finansutgifter/finansieringstransaksjoner	639	0	-639	896
60 Salgsinntekter	-100	0	100	0
70 Refusjoner	-877 401	-290 000	587 401	-282 858
90 Finansinntekter	215	0	-215	-18 333 000



Beskrivelse	Regnskap 2025	Budsjett 2025	Avvik 2025	Regnskap 2024
Sum 65 Utbygging	3 073 126	6 476 868	3 403 742	-15 226 910
67 Strategi og forvaltning				
10 Lønn og sosiale utgifter	13 168 999	13 178 579	9 580	12 641 383
20 Kjøp av varer/tjenester til egen tjenesteprod.	14 025 156	28 777 949	14 752 793	16 256 826
30 Kjøp av tjenester som erstatter egen tjenesteprod.	4 387 967	0	-4 387 967	0
40 Overføringsutgifter	10 235 576	10 317 000	81 424	8 596 930
50 Finansutgifter/finansieringstransaksjoner	1 518 550	1 517 806	-744	772 146
60 Salgsinntekter	-14 601	0	14 601	0
70 Refusjoner	-3 363 023	-5 417 000	-2 053 977	-4 062 616
90 Finansinntekter	-397 781	0	397 781	-103 944
Sum 67 Strategi og forvaltning	39 560 845	48 374 334	8 813 489	34 100 725
70 Voksenopplæring, karriere og integrering				
10 Lønn og sosiale utgifter	8 486 165	9 402 371	916 206	9 970 994
20 Kjøp av varer/tjenester til egen tjenesteprod.	22 776 364	18 032 614	-4 743 750	12 853 292
30 Kjøp av tjenester som erstatter egen tjenesteprod.	0	10 000	10 000	20 987
40 Overføringsutgifter	5 022 255	3 830 000	-1 192 255	7 757 910
50 Finansutgifter/finansieringstransaksjoner	4 691 517	0	-4 691 517	3 146 976
70 Refusjoner	-8 675 893	-213 000	8 462 893	-4 546 184
80 Overføringsinntekter	0	0	0	-5 243 000
90 Finansinntekter	-4 398 391	0	4 398 391	-2 770 934
Sum 70 Voksenopplæring, karriere og integrering	27 902 018	31 061 985	3 159 967	21 190 041
80 Næring				
10 Lønn og sosiale utgifter	10 349 487	11 901 041	1 551 554	10 929 149
20 Kjøp av varer/tjenester til egen tjenesteprod.	11 084 461	4 313 069	-6 771 392	14 635 038
30 Kjøp av tjenester som erstatter egen tjenesteprod.	400 475	900 000	499 525	0
40 Overføringsutgifter	150 596 075	99 241 693	-51 354 382	84 709 057
50 Finansutgifter/finansieringstransaksjoner	140 864 627	6 800 000	-134 064 627	133 939 316
60 Salgsinntekter	45	0	-45	0
70 Refusjoner	-3 419 791	-621 000	2 798 791	-5 580 656
80 Overføringsinntekter	-127 924 243	-76 925 000	50 999 243	-83 907 146
90 Finansinntekter	-143 338 090	0	143 338 090	-141 266 733

**Finnmark fylkeskommune**Finnmárkku fylkkagielda
Finmarkun fylkinkomuuni

Beskrivelse	Regnskap 2025	Budsjett 2025	Avvik 2025	Regnskap 2024
Sum 80 Næring	38 613 045	45 609 803	6 996 758	13 458 023
90 Fellesfunksjoner				
10 Lønn og sosiale utgifter	28 717 118	21 728 957	-6 988 161	-659 516
20 Kjøp av varer/tjenester til egen tjenesteprod.	332 956	-4 000 000	-4 332 956	281 182
30 Kjøp av tjenester som erstatter egen tjenesteprod.	28 258	0	-28 258	9 757
40 Overføringsutgifter	68 464	0	-68 464	843 882
50 Finansutgifter/finansieringstransaksjoner	174 109 617	1 381 000	-172 728 617	145 850 843
60 Salgsinntekter	5	0	-5	0
70 Refusjoner	-429 848	-3 025 305	-2 595 457	-41 567
80 Overføringsinntekter	-5 296 020	0	5 296 020	-30 377
90 Finansinntekter	-169 105 200	0	169 105 200	-155 200 677
Sum 90 Fellesfunksjoner	28 425 350	16 084 652	-12 340 698	-8 946 473
91 Finans og frie inntekter				
50 Finansutgifter/finansieringstransaksjoner	426 860 719	393 930 000	-21 605 969	249 851 014
80 Overføringsinntekter	-2 596 064 403	-2 574 778 000	21 286 403	-2 235 260 754
90 Finansinntekter	-37 772 406	-41 900 185	-4 127 779	-49 503 649
Sum 91 Finans og frie inntekter	-2 206 976 090	-2 222 748 185	-4 447 345	-2 034 913 389



Driftsregnskap per KOSTRA -funksjon

	Regnskap 2025	Budsjett 2025	Regnskap 2024
400 Politisk styring	29 624 224	29 688 339	28 100 263
410 Kontroll og revisjon	2 998 366	3 900 325	2 911 665
420 Administrasjon	113 221 253	147 476 396	113 177 821
421 Forvaltningsutgifter i eiendomsforvaltningen	11 153 329	9 660 729	7 857 497
430 Administrasjonslokaler	12 053 793	9 348 485	13 826 910
460 Tjenester utenfor ordinært fylkeskommunalt ansvarsområde	1 357 234	-4 812 000	-448 683
470 Årets premieavvik	-16 472 064	0	-13 534 811
471 Amortisering av tidligere års premieavvik	27 296 845	0	27 058 896
472 Pensjon	59 419 880	0	26 945 515
473 Premiefond	-41 495 263	0	-41 098 984
480 Diverse fellesutgifter	6 302 645	23 796 895	4 482 261
510 Skolelokaler og internatbygninger	0	0	131 551 717
511 Skolelokaler i videregående opplæring	124 504 043	69 617 249	0
515 Fellesutgifter og støttefunksjoner til videregående opplæring	78 375 332	83 734 755	70 282 851
520 Pedagogisk ledelse, pedagogiske fellesutgifter og gjesteelevsoppgjør	58 775 979	68 527 518	49 668 238
521 Studiespesialisering	107 094 130	137 598 932	112 386 761
522 Bygg- og anleggsteknikk	16 987 087	11 233 228	15 811 830
523 Elektrofag	24 057 923	18 297 316	22 596 797
525 Restaurant- og matfag	14 536 995	12 429 537	14 116 876
526 Helse- og oppvekstfag	35 127 154	29 572 316	34 895 520
527 Idrettsfag	11 201 448	12 605 206	7 509 456
528 Teknikk og industriell produksjon	40 341 605	28 911 520	39 112 188
529 Musikk, dans og drama	7 338 171	5 426 120	6 917 727
530 Medier og kommunikasjon	3 665 466	2 822 538	6 951 129
531 Naturbruk	26 825 415	20 131 160	21 828 984
534 Håndverk, design og produktutvikling	266 012	1 560 454	747 747
535 Informasjonsteknologi og medieproduksjon	5 930 060	3 441 224	4 370 362
536 Salg, service og reiseliv	4 105 173	3 893 952	4 057 733



	Regnskap 2025	Budsjett 2025	Regnskap 2024
537 Frisør, blomster, interiør og eksponeringsdesign	7 412 074	3 710 515	5 930 368
553 Skolelokaler i høyere yrkesfaglig utdanning	2 536	0	0
554 Høyere yrkesfaglig utdanning	13 493 028	20 337 815	11 360 751
559 Landslinjer	10 918 597	7 177 189	8 470 983
561 Oppfølgingstjenesten og pedagogisk psykologisk tjeneste	0	0	11 518 909
562 Spesialundervisning og særskilt tilpasset opplæring	40 337 995	36 118 324	29 012 075
563 Oppfølgingstjenesten	4 544 305	5 711 469	0
564 Pedagogisk psykologisk tjeneste	6 737 459	5 700 102	0
570 Fagopplæring	98 843 856	104 409 540	104 963 672
581 Voksenopplæring etter opplæringsloven	18 270 783	16 861 012	10 684 213
590 Andre formål	32 929 776	34 102 951	28 153 708
660 Tannhelsetjeneste - fellesfunksjoner	28 819 156	28 247 040	32 664 772
665 Tannhelsetjeneste - pasientbehandling	69 462 409	67 416 798	63 046 697
701 Tilrettelegging, støttefunksjoner og finansieringsbistand for næringslivet	41 568 304	30 941 378	12 648 964
710 Fylkeskommunal næringsvirksomhet	2 993	0	5 511
713 Regional planlegging og planveiledning	6 362 854	10 734 589	6 028 883
714 Regionale forsknings- og utviklingsprosjekter	10 038 561	3 505 201	10 187 569
716 Friluftsliv, vannregionmyndighet og forvaltning av vilt og innlandsfisk	3 729 402	3 808 112	1 921 881
722 Fylkesveier	487 478 819	404 819 482	447 929 828
730 Buss	278 505 639	262 758 612	293 932 724
731 Fylkesveiferjer	148 898 279	150 911 323	142 942 357
732 Båtruter	228 843 860	212 188 317	228 035 808
733 Transport (ordninger) for funksjonshemmede	1 574 091	2 366 202	-3 419 132
735 Luftfart	31 758	0	6 307
740 Bibliotek	11 374 361	11 343 984	10 750 679
750 Kulturminneforvaltning	8 275 824	8 755 925	7 595 963
760 Museer	9 034 000	8 976 288	8 088 979
771 Kunstformidling	7 766 451	6 857 681	7 064 366
772 Kunstproduksjon	21 734 959	19 985 605	21 441 364



	Regnskap 2025	Budsjett 2025	Regnskap 2024
775 Idrettsfag	4 423 064	4 418 144	6 832 112
790 Andre kulturaktiviteter	6 487 663	7 156 278	4 685 704
800 Skatt på inntekt og formue	-568 248 326	-563 222 000	-501 154 729
840 Statlig rammetilskudd og øvrig generelle statstilskudd	-2 014 591 974	#####	-1 719 196 644
860 Motpost avskrivninger	-168 069 961	0	-155 838 813
870 Renter, utbytte og lån	238 340 204	249 699 815	181 977 093
880 Interne finansieringstransaksjoner	140 074 964	116 896 115	-30 357 193
Sum totalt	0	0	0



Driftsregnskap per KOSTRA -art

	Regnskap 2025	Budsjett 2025	Regnskap 2024
Lønn og sosiale utgifter			
010 Fastlønn	747 347 477	758 869 486	708 126 621
020 Lønn til vikarer	17 542 145	13 677 835	17 675 071
030 Lønn til ekstrahjelp	10 300 509	8 917 333	10 446 416
040 Overtidslønn	16 524 815	8 431 127	14 952 501
050 Annen lønn og trekkpliktige godtgjørelser	30 854 315	25 234 340	28 651 671
070 Lønn til vedlikehold	4 560 335	5 500 293	4 445 702
075 Lønn til renhold	26 604 986	25 194 641	22 731 636
080 Godtgjørelse folkevalgte	21 030 142	20 977 770	21 629 462
090 Pensjonsinnskudd og trekkpliktige forsikringsordninger	112 303 339	101 947 976	91 380 796
099 Arbeidsgiveravgift	-13 231	38 573	1 055 046
Sum lønn og sosiale utgifter	987 054 832	968 789 374	921 094 922
Kjøp av varer/tjenester til egen tjenesteproduksjon			
100 Kontormateriell	3 267 790	12 244 706	3 647 190
105 Undervisningsmaterieill	14 947 344	12 851 863	16 338 637
110 Medisinsk forbruksmaterieill	11 989 079	16 579 576	12 574 080
114 Medikamenter	493 644	633 000	506 127
115 Matvarer	15 403 811	13 572 986	14 598 730
120 Samlepost for annet forbruksmaterieill, varer og tjenester	27 480 530	20 473 559	24 717 761
130 Post, banktjenester, telefon, internett/bredbånd	5 690 578	7 132 510	6 816 074
140 Annonse, reklame, informasjon	6 950 488	9 655 676	6 538 294
150 Opplæring og kurs	11 464 200	27 610 102	10 521 597
160 Utgifter og godtgjørelser for reiser, diett, bil mv. som er opplysningspliktige	6 600 053	6 231 487	6 178 830
165 Andre opplysningspliktige godtgjørelser	1 520 486	774 000	383 169
170 Transport og reise (drift av egne/leide transp.midler herunder annleggsmask.)	27 506 387	22 683 218	26 214 539
180 Strøm	14 638 409	13 979 566	18 246 733
182 Fyringsolje og fyringsparafin	18 383	120 000	0
183 Naturgass	0	0	471
185 Forsikringer, vakthold og sikring	6 258 349	4 634 500	5 798 231
190 Leie av lokaler og grunn	45 817 972	51 635 953	50 609 297



	Regnskap 2025	Budsjett 2025	Regnskap 2024
195 Avgifter, gebyrer, lisenser o.l.	57 202 144	51 720 154	58 895 815
200 Kjøp og finansiell leasing av driftsmidler	25 791 677	34 455 320	24 613 688
209 Medisinsk utstyr	2 863 991	2 235 000	3 574 920
210 Kjøp og leie av transportmidler	2 846 760	4 700 000	3 716 725
220 Leie av driftsmidler	2 722 764	1 440 954	1 753 875
230 Vedlikehold, påkostninger nybygg og nyanlegg	127 321 113	43 911 213	96 189 024
240 Serviceavtaler, reparasjoner og vaktmestertjenester	252 822 258	331 083 340	273 393 366
250 Materialer til vedlikehold, påkostning, nybygg, nyanlegg	643 207	375 002	276 028
260 Renholds- og vaskeritjenester	3 800 840	4 576 355	3 685 568
270 Andre tjenester (som inngår i egenproduksjon)	49 633 811	47 532 514	49 978 865
Sum kjøp av varer/tjenester til egen tjenesteproduksjon	725 696 068	742 842 554	719 767 634
Kjøp av tjenester som erstatter egenproduksjon			
300 Kjøp fra staten	4 060 793	2 758 000	2 931 110
330 Kjøp fra fylkeskommuner	30 918 178	14 366 000	23 846 418
350 Kjøp fra kommuner	11 597 975	7 851 000	8 796 071
370 Kjøp fra andre (private)	781 152 812	741 449 465	783 545 850
380 Kjøp fra andre regnskapsenheter som inngår i KOSTRA konsern	11 789 546	3 600 000	1 217 000
Sum kjøp av tjenester som erstatter egenproduksjon	839 519 304	770 024 465	820 336 449
Overføringer			
400 Overføring til staten	63 322 254	49 798 000	43 716 725
429 Merverdiavgift som gir rett til mvakompensasjon	183 385 966	140 087 957	177 260 174
430 Overføring til fylkeskommuner	2 561 266	2 315 000	6 226 071
450 Overføring til kommuner	127 782 374	97 045 151	100 056 678
470 Overføring til andre (private)	91 874 681	79 570 300	92 014 493
480 Overføring til andre regnskapsenheter som inngår i KOSTRA konsern	0	0	500 000
Sum overføringer	468 926 541	368 816 408	419 774 141
Finansutgifter/finanstransaksjoner			
500 Renteutgifter, provisjoner og andre finansutgifter	146 403 699	147 230 000	126 579 860
510 Avdrag på lån	142 500 030	142 500 000	112 170 000
540 Avsetninger til ubundne fond	124 590 685	90 701 000	1 232 807



	Regnskap 2025	Budsjett 2025	Regnskap 2024
550 Avsetninger til bundne fond	179 998 627	4 500 000	181 958 445
570 Overføring til investeringsregnskapet	28 095 018	28 095 125	0
590 Avskrivinger	168 069 961	0	155 838 813
Sum finansutgifter/finanstransaksjoner	789 658 020	413 026 125	577 779 925
Salgsinntekter			
600 Brukerbetaling	450	-2 000	-40 312
620 Annet salg av varer og tjenester, gebyrer o.l. utenfor avgiftsområdet	-97 664 522	-89 757 084	-95 783 024
629 Billettinntekter	-10 200	0	0
630 Utleie av boliger og lokaler m.v. og festeavgifter	-36 507 373	-25 368 000	-23 031 027
650 Annet merverdiavgiftspliktig salg av varer og tjenester	-75 625 225	-72 119 683	-77 377 227
660 Salg av driftsmidler	-38 151	0	0
Sum salgsinntekter	-209 845 021	-187 246 767	-196 231 590
Refusjoner			
700 Refusjon fra staten	-126 963 903	-130 099 498	-121 362 950
710 Sykelønnsrefusjon	-36 340 478	-29 241 301	-46 963 091
729 Kompensasjon moms påløpt i driftsregnskapet	-183 385 966	-142 599 361	-177 260 174
730 Refusjon fra fylkeskommuner	-41 337 472	-29 599 285	-36 060 845
750 Refusjon fra kommuner	-7 281 440	-5 182 888	-15 314 166
770 Refusjon fra andre (private)	-14 478 792	-10 936 069	-11 739 251
780 Salg til kommunalt foretak og bedrifter som fører særregnskap	-59 786	0	0
Sum refusjoner	-409 847 837	-347 658 402	-408 700 477
Overføringsinntekter			
800 Rammetilskudd	-1 985 801 828	-1 982 084 000	-1 625 001 829
810 Andre statlige overføringer	-251 119 665	-134 883 000	-311 502 518
850 Overføring fra kommuner	0	-315 000	-17 500
870 Skatt på inntekt og formue	-549 878 247	-563 904 000	-482 246 524
877 Andre direkte og indirekte skatter	-18 370 079	0	-18 907 826
890 Overføringer til andre (private)	-549 172	-101 550	-1 663 905
Sum overføringsinntekter	-2 805 718 991	-2 681 287 550	-2 439 340 102



	Regnskap 2025	Budsjett 2025	Regnskap 2024
Finansinntekter			
900 Renteinntekter	-53 645 192	-40 015 185	-52 093 440
940 Bruk av disposisjonsfond	0	-1 900 000	-32 090 000
950 Bruk av bundne driftsfond	-163 727 763	-5 391 022	-174 458 648
990 Motpost avskrivninger	-168 069 961	0	-155 838 812
Sum finansinntekter	-385 442 916	-47 306 207	-414 480 900
Sum totalt	0	0	0



7. Investeringsregnskapet

Investeringsregnskap per prosjekt

	Regnskap 2025	Budsjett 2025	Avvik 2025	Regnskap 2024
0925010 INV-Universell utforming				
500 Inv - Annen lønn og trekkpliktige godtgjørelser	3 554	0	-3 554	667
604 Inv - Årsoppgjør - Periodisering annen lønn - art 050	-466	0	466	466
1200 Inv - Oppholdsutgifter ansatte	0	0	0	3 490
1201 Inv - Arbeidstøy/verneutstyr	0	0	0	4 662
1209 Inv - Annet forbruksmateriell/driftsmateriell	0	0	0	1 220
1600 Inv - Utgifter/godtgjørelser for reise- diett- bil mv (oppgavepl)	4 994	0	-4 994	2 301
1601 Inv - Årsoppgjør - Periodisering reise- diett- bil art 160	-942	0	942	942
1701 Inv - Reiseutgifter ansatte	5 159	0	-5 159	214
1702 Inv - Reiseutgifter andre	0	0	0	5 324
2300 Inv - Kjøp av byggetjenester (inkl. materialer) nybygg/nyanlegg	1 640 166	2 503 000	862 834	536 591
2500 Inv - Materialer til påkostning og investering i nybygg/nyanlegg	270 367	0	-270 367	0
4290 Inv - Mva som gir rett til mva-kompensasjon i investeringsregnskapet	478 012	497 000	18 988	136 657
Sum 0925010 INV-Universell utforming	2 400 844	3 000 000	599 156	692 534
0925130 Investering utstyr tannklinikker øst				
2090 Inv - Kjøp/leie (finansiert leasing) av medisinsk utstyr	0	0	0	372 441
4290 Inv - Mva som gir rett til mva-kompensasjon i investeringsregnskapet	0	0	0	93 110
Sum 0925130 Investering utstyr tannklinikker øst	0	0	0	465 551
1025130 Mindre investeringstiltak Finnmark, fordelt på ulike objekter				
500 Inv - Annen lønn og trekkpliktige godtgjørelser	0	0	0	3 041
1200 Inv - Oppholdsutgifter ansatte	1 718	0	-1 718	2 879
1201 Inv - Arbeidstøy/verneutstyr	2 326	0	-2 326	0
1500 Inv- Oppholds-/kursutgifter - opplæring/kurs ansatte	6 024	0	-6 024	1 385
1600 Inv - Utgifter/godtgjørelser for reise- diett- bil mv (oppgavepl)	0	0	0	4 808
1700 Inv - Drift/vedlikehold egne og leide transportmidler	0	0	0	216
1701 Inv - Reiseutgifter ansatte	6 948	0	-6 948	0
1900 Inv - Leie av lokaler/grunn/festeavgifter	0	0	0	5 159
2302 Inv - Kjøp av tjenester fra rådgivende ing. Bygg	0	0	0	74 057
2361 Inv - Entrepriser avdragsnota	171 341	5 381 640	5 210 299	3 694 653
2362 Inv - Entrepriser tillegg	653 064	0	-653 064	258 900
2700 Inv - Kjøp av andre konsulenttjenester	0	0	0	55 000

**Finnmark fylkeskommune**Finnmárkku fylkkagielda
Finmarkun fylkinkomuuni

	Regnskap 2025	Budsjett 2025	Avvik 2025	Regnskap 2024
2999 INV - Dummy - byggherrekost	151 917	0	-151 917	706 995
4290 Inv - Mva som gir rett til mva-kompensasjon i investeringsregnskapet	1 058 247	1 078 360	20 113	1 021 184
4700 Inv - Overføring til andre (private)	35 000	0	-35 000	0
Sum 1025130 Mindre investeringstiltak Finnmark, fordelt på ulike objekter	2 086 585	6 460 000	4 373 415	5 828 276
1125160 INV Landslinje yrkessjåfør - Alta vgs				
2100 Inv - Kjøp av transportmidler	0	0	0	3 201 476
Sum 1125160 INV Landslinje yrkessjåfør - Alta vgs	0	0	0	3 201 476
1225010 INV-Vinduer				
500 Inv - Annen lønn og trekkpliktige godtgjørelser	1 411	0	-1 411	0
1600 Inv - Utgifter/godtgjørelser for reise- diett- bil mv (oppgavepl)	2 833	0	-2 833	0
2300 Inv - Kjøp av byggetjenester (inkl. materialer) nybygg/nyanlegg	1 131 605	3 336 000	2 204 395	130 500
4290 Inv - Mva som gir rett til mva-kompensasjon i investeringsregnskapet	282 901	664 000	381 099	32 625
Sum 1225010 INV-Vinduer	1 418 749	4 000 000	2 581 251	163 125
1225020 INV-Langsiktige ENØK tiltak				
400 Inv - Overtidslønn	10 209	0	-10 209	0
500 Inv - Annen lønn og trekkpliktige godtgjørelser	1 378	0	-1 378	904
1000 Inv - Kontormateriell/forbruksmateriell/rekvisita	4 474	0	-4 474	0
1200 Inv - Oppholdsutgifter ansatte	6 334	0	-6 334	954
1201 Inv - Arbeidstøy/verneutstyr	2 274	0	-2 274	0
1500 Inv- Oppholds-/kursutgifter - opplæring/kurs ansatte	15 305	0	-15 305	1 599
1600 Inv - Utgifter/godtgjørelser for reise- diett- bil mv (oppgavepl)	4 738	0	-4 738	2 842
1701 Inv - Reiseutgifter ansatte	8 060	0	-8 060	6 491
1950 Inv - Avgifter/gebyrer/lisenser/kontingenter ol	0	0	0	718
2000 Inv - Kjøp av inventar/utstyr/maskiner	0	0	0	96 902
2101 Inv - Leie (finansiell leasing) av transportmidler	0	0	0	10 491
2300 Inv - Kjøp av byggetjenester (inkl. materialer) nybygg/nyanlegg	99 730	6 670 000	6 570 270	56 000
2303 Inv - Kjøp av tjenester fra rådgivende ing. VVS	56 054	0	-56 054	0
2309 Inv - Kjøp av diverse rådgivningstjenester	2 199	0	-2 199	5 000
2320 Inv - Driftstekniske anlegg	2 147 997	0	-2 147 997	372 390
2329 Inv - Diverse ombyggingsarbeid	135 206	0	-135 206	0
4290 Inv - Mva som gir rett til mva-kompensasjon i investeringsregnskapet	617 501	330 000	-287 501	133 096
Sum 1225020 INV-Langsiktige ENØK tiltak	3 111 458	7 000 000	3 888 542	687 387
1225120 INV-eiend/invest ENØK og HMS tiltak				
1201 Inv - Arbeidstøy/verneutstyr	0	0	0	2 799
2101 Inv - Leie (finansiell leasing) av transportmidler	0	0	0	10 171

**Finnmark fylkeskommune**Finnmárkku fylkkagielda
Finmarkun fylkinkomuuni

	Regnskap 2025	Budsjett 2025	Avvik 2025	Regnskap 2024
2320 Inv - Driftstekniske anlegg	0	0	0	30 991
4290 Inv - Mva som gir rett til mva-kompensasjon i investeringsregnskapet	0	0	0	8 447
Sum 1225120 INV-eiend/invest ENØK og HMS tiltak	0	0	0	52 408
1225130 INV-Brannsikring utstedte pålegg				
500 Inv - Annen lønn og trekkpliktige godtgjørelser	0	0	0	1 639
1600 Inv - Utgifter/godtgjørelser for reise- diett- bil mv (oppgavepl)	0	0	0	2 256
1701 Inv - Reiseutgifter ansatte	0	0	0	6 517
2300 Inv - Kjøp av byggetjenester (inkl. materialer) nybygg/nyanlegg	1 359 320	3 337 000	1 977 680	1 045 982
2320 Inv - Driftstekniske anlegg	228 857	0	-228 857	0
4290 Inv - Mva som gir rett til mva-kompensasjon i investeringsregnskapet	397 488	663 000	265 512	263 125
Sum 1225130 INV-Brannsikring utstedte pålegg	1 985 665	4 000 000	2 014 335	1 319 518
1225140 INV-Generell planlegging/prosjektering				
500 Inv - Annen lønn og trekkpliktige godtgjørelser	4 258	0	-4 258	169
604 Inv - Årsoppgjør - Periodisering annen lønn - art 050	698	0	-698	0
1000 Inv - Kontormateriell/forbruksmaterieell/rekvisita	638	0	-638	315
1150 Inv - Beverting/servering/matvarer (ikke mva/komp - fradrag)	437	0	-437	198
1200 Inv - Oppholdsutgifter ansatte	15 134	0	-15 134	2 892
1201 Inv - Arbeidstøy/verneutstyr	986	0	-986	0
1500 Inv- Oppholds-/kursutgifter - opplæring/kurs ansatte	0	0	0	20 234
1600 Inv - Utgifter/godtgjørelser for reise- diett- bil mv (oppgavepl)	1 670	0	-1 670	200
1601 Inv - Årsoppgjør - Periodisering reise- diett- bil art 160	536	0	-536	0
1701 Inv - Reiseutgifter ansatte	6 888	0	-6 888	828
1708 INV - Årsoppgjør - Periodisering reiseutgifter art 170	822	0	-822	0
2300 Inv - Kjøp av byggetjenester (inkl. materialer) nybygg/nyanlegg	376 995	0	-376 995	0
2302 Inv - Kjøp av tjenester fra rådgivende ing. Bygg	253 364	0	-253 364	121 433
2309 Inv - Kjøp av diverse rådgivningstjenester	70 034	0	-70 034	0
2700 Inv - Kjøp av andre konsulenttjenester	0	2 503 000	2 503 000	126 330
4290 Inv - Mva som gir rett til mva-kompensasjon i investeringsregnskapet	70 910	497 000	426 090	67 395
Sum 1225140 INV-Generell planlegging/prosjektering	803 371	3 000 000	2 196 629	339 993
1325040 INV - Utstyrsmidler 2013-2016 - Opplæring Finnmark				
2000 Inv - Kjøp av inventar/utstyr/maskiner	40 609	0	-40 609	0
4290 Inv - Mva som gir rett til mva-kompensasjon i investeringsregnskapet	-40 609	0	40 609	50 761
Sum 1325040 INV - Utstyrsmidler 2013-2016 - Opplæring Finnmark	0	0	0	50 761



	Regnskap 2025	Budsjett 2025	Avvik 2025	Regnskap 2024
1625030 Ombygging Hammerfest tannklinikk				
2300 Inv - Kjøp av byggetjenester (inkl. materialer) nybygg/nyanlegg	0	0	0	92 727
4290 Inv - Mva som gir rett til mva-kompensasjon i investeringsregnskapet	0	0	0	23 182
Sum 1625030 Ombygging Hammerfest tannklinikk	0	0	0	115 909
1725030 INV - Reinvestering undervisningsutstyr - Opplæring Finnmark				
2000 Inv - Kjøp av inventar/utstyr/maskiner	1 390 073	1 415 292	25 219	3 517 760
4290 Inv - Mva som gir rett til mva-kompensasjon i investeringsregnskapet	313 894	305 708	-8 186	879 440
6600 Inv - Salg av transportmidler/andre driftsmidler	0	0	0	-432 425
9701 Inv - Adm. overføring fra driftsregnskapet	-1 466 997	-1 467 000	-3	0
Sum 1725030 INV - Reinvestering undervisningsutstyr - Opplæring Finnmark	236 970	254 000	17 030	3 964 776
1725050 Boliger				
2000 Inv - Kjøp av inventar/utstyr/maskiner	0	0	0	31 823
2100 Inv - Kjøp av transportmidler	0	0	0	86 995
2300 Inv - Kjøp av byggetjenester (inkl. materialer) nybygg/nyanlegg	331 300	3 340 000	3 008 700	2 026 737
2303 Inv - Kjøp av tjenester fra rådgivende ing. VVS	0	0	0	3 991
2304 Inv - Kjøp av tjenester fra rådgivende ing. Elektro	0	0	0	24 084
2320 Inv - Driftstekniske anlegg	0	0	0	141 916
2329 Inv - Diverse ombyggingsarbeid	0	0	0	76 454
2700 Inv - Kjøp av andre konsulenttjenester	167 188	0	-167 188	540 733
4290 Inv - Mva som gir rett til mva-kompensasjon i investeringsregnskapet	0	660 000	660 000	40 862
5400 Inv - Avsetning til ubundne investeringsfond	0	0	0	1 361 000
6700 Inv - Salg av boliger/tomter/annen fast eiendom	-3 430 388	0	3 430 388	-8 160 000
9000 Inv - Renteinntekter	0	0	0	-236
9400 Inv - Bruk av ubundne investeringsfond	0	0	0	-3 590 000
Sum 1725050 Boliger	-2 931 900	4 000 000	6 931 900	-7 415 641
1725070 Alta vgs - radontiltak elevhjem				
2300 Inv - Kjøp av byggetjenester (inkl. materialer) nybygg/nyanlegg	0	0	0	91 287
4290 Inv - Mva som gir rett til mva-kompensasjon i investeringsregnskapet	0	0	0	22 822
Sum 1725070 Alta vgs - radontiltak elevhjem	0	0	0	114 109
1725100 Nordkapp vgs nybygg/tilrettelegging				
2700 Inv - Kjøp av andre konsulenttjenester	0	0	0	104 401
4290 Inv - Mva som gir rett til mva-kompensasjon i investeringsregnskapet	0	0	0	26 100
Sum 1725100 Nordkapp vgs nybygg/tilrettelegging	0	0	0	130 501



	Regnskap 2025	Budsjett 2025	Avvik 2025	Regnskap 2024
1825030 Kombikai Hammerfest				
2700 Inv - Kjøp av andre konsulenttjenester	0	0	0	12 438
2999 INV - Dummy - byggherrekost	0	0	0	30 254
4290 Inv - Mva som gir rett til mva-kompensasjon i investeringsregnskapet	0	0	0	3 109
Sum 1825030 Kombikai Hammerfest	0	0	0	45 801
1925040 Pasvik fhsk - renovering svømmehall/garderober				
400 Inv - Overtidslønn	13 286	0	-13 286	0
500 Inv - Annen lønn og trekkpliktige godtgjørelser	1 259	0	-1 259	1 327
1000 Inv - Kontormateriell/forbruksmateriell/rekvisita	0	0	0	766
1150 Inv - Beverting/servering/matvarer (ikke mva/komp - fradrag)	0	0	0	374
1200 Inv - Oppholdsutgifter ansatte	5 758	0	-5 758	7 915
1201 Inv - Arbeidstøy/verneutstyr	1 754	0	-1 754	8 663
1600 Inv - Utgifter/godtgjørelser for reise- diett- bil mv (oppgavepl)	4 305	0	-4 305	3 829
1701 Inv - Reiseutgifter ansatte	7 897	0	-7 897	10 455
1950 Inv - Avgifter/gebyrer/lisenser/kontingenter ol	38 600	0	-38 600	0
2000 Inv - Kjøp av inventar/utstyr/maskiner	0	0	0	17 460
2101 Inv - Leie (finansiell leasing) av transportmidler	142 124	0	-142 124	85 500
2300 Inv - Kjøp av byggetjenester (inkl. materialer) nybygg/nyanlegg	10 109 636	10 872 000	762 364	0
2301 Inv - Kjøp av tjenester fra arkitekt	46 715	0	-46 715	0
2302 Inv - Kjøp av tjenester fra rådgivende ing. Bygg	388 483	0	-388 483	1 533 189
2303 Inv - Kjøp av tjenester fra rådgivende ing. VVS	0	0	0	5 367
2320 Inv - Driftstekniske anlegg	68 680	0	-68 680	0
2700 Inv - Kjøp av andre konsulenttjenester	22 500	0	-22 500	0
4290 Inv - Mva som gir rett til mva-kompensasjon i investeringsregnskapet	2 815 876	2 128 000	-687 876	237 077
7000 Inv - Refusjon/tilskudd fra staten	0	15 665 000	15 665 000	0
7700 Inv - Refusjon/tilskudd fra andre (private)	0	-15 665 000	-15 665 000	0
9500 Inv - Bruk av bundne investeringsfond	0	0	0	-1 911 921
Sum 1925040 Pasvik fhsk - renovering svømmehall/garderober	13 666 872	13 000 000	-666 872	0
1925060 Sanntid Land				
2000 Inv - Kjøp av inventar/utstyr/maskiner	132 484	0	-132 484	944 573
2700 Inv - Kjøp av andre konsulenttjenester	0	0	0	32 838
4290 Inv - Mva som gir rett til mva-kompensasjon i investeringsregnskapet	3 660	0	-3 660	6 957
Sum 1925060 Sanntid Land	136 144	0	-136 144	984 368
1925162 Fv. 888 Ifjord - Lebesby				
500 Inv - Annen lønn og trekkpliktige godtgjørelser	2 897	0	-2 897	741

**Finnmark fylkeskommune**Finnmárkku fylkkagielda
Finmarkun fylkinkomuuni

	Regnskap 2025	Budsjett 2025	Avvik 2025	Regnskap 2024
1000 Inv - Kontormateriell/forbruksmaterieill/rekvisita	0	0	0	299
1150 Inv - Beverting/servering/matvarer (ikke mva/komp - fradrag)	0	0	0	2 680
1201 Inv - Arbeidstøy/verneutstyr	8 995	0	-8 995	2 532
1500 Inv- Oppholds-/kursutgifter - opplæring/kurs ansatte	0	0	0	1 728
1600 Inv - Utgifter/godtgjørelser for reise- diett- bil mv (oppgavepl)	7 288	0	-7 288	2 200
1700 Inv - Drift/vedlikehold egne og leide transportmidler	17 781	0	-17 781	4 937
1701 Inv - Reiseutgifter ansatte	0	0	0	4 804
1900 Inv - Leie av lokaler/grunn/festeavgifter	1 000	0	-1 000	60 000
1950 Inv - Avgifter/gebyrer/lisenser/kontingenter ol	0	0	0	14 850
2101 Inv - Leie (finansiell leasing) av transportmidler	21 418	0	-21 418	14 278
2309 Inv - Kjøp av diverse rådgivningstjenester	555 010	0	-555 010	1 908
2361 Inv - Entrepriser avdragsnota	27 544 399	29 211 000	1 666 601	5 774 832
2362 Inv - Entrepriser tillegg	6 489 342	0	-6 489 342	33 200
2363 Inv - Entrepriser lønns- og prisstigning	537 121	0	-537 121	0
2365 Inv - Mindre vegarbeider utenom anbud	4 950	0	-4 950	0
2700 Inv - Kjøp av andre konsulentttjenester	2 194 807	0	-2 194 807	3 055 892
2999 INV - Dummy - byggherrekost	2 011 856	0	-2 011 856	1 543 959
3500 Inv - Kjøp av tjenester fra kommuner	0	0	0	21 903
3700 Inv - Kjøp av tjenester fra andre (private)	0	0	0	7 580
4290 Inv - Mva som gir rett til mva-kompensasjon i investeringsregnskapet	8 918 605	9 789 000	870 395	2 029 480
Sum 1925162 Fv. 888 Ifjord - Lebesby	48 315 470	39 000 000	-9 315 470	12 577 803
1925170 Fv. 98 Ifjord - Lakselv				
1150 Inv - Beverting/servering/matvarer (ikke mva/komp - fradrag)	978	0	-978	0
2700 Inv - Kjøp av andre konsulentttjenester	0	0	0	38 115
4290 Inv - Mva som gir rett til mva-kompensasjon i investeringsregnskapet	0	0	0	9 529
Sum 1925170 Fv. 98 Ifjord - Lakselv	978	0	-978	47 644
1925180 Fv. 8850 Pasvik				
100 Inv - Fast lønn/faste lønnstillegg	0	-850 000	-850 000	0
2309 Inv - Kjøp av diverse rådgivningstjenester	7 650	0	-7 650	0
2361 Inv - Entrepriser avdragsnota	0	20 837 000	20 837 000	0
2365 Inv - Mindre vegarbeider utenom anbud	8 550	0	-8 550	0
4290 Inv - Mva som gir rett til mva-kompensasjon i investeringsregnskapet	4 050	5 013 000	5 008 950	0
Sum 1925180 Fv. 8850 Pasvik	20 250	25 000 000	24 979 751	0
1925190 Knutepunkt Storekorsnes				
500 Inv - Annen lønn og trekkpliktige godtgjørelser	0	0	0	200
1150 Inv - Beverting/servering/matvarer (ikke mva/komp - fradrag)	1 935	0	-1 935	8 115

**Finnmark fylkeskommune**Finnmárkku fylkkagielda
Finmarkun fylkinkomuuni

	Regnskap 2025	Budsjett 2025	Avvik 2025	Regnskap 2024
1400 Inv - Annonse/reklame/informasjon/representasjon	0	0	0	15 360
1600 Inv - Utgifter/godtgjørelser for reise- diett- bil mv (oppgavepl)	0	0	0	280
1950 Inv - Avgifter/gebyrer/lisenser/kontingenter ol	14 070	0	-14 070	0
2301 Inv - Kjøp av tjenester fra arkitekt	83 022	0	-83 022	0
2361 Inv - Entrepriser avdragsnota	22 900	2 076 000	2 053 100	0
2700 Inv - Kjøp av andre konsulenttjenester	1 067 127	0	-1 067 127	2 873 623
2999 INV - Dummy - byggherrekost	462 596	0	-462 596	930 741
4290 Inv - Mva som gir rett til mva-kompensasjon i investeringsregnskapet	287 537	424 000	136 463	737 218
Sum 1925190 Knutepunkt Storekorsnes	1 939 188	2 500 000	560 812	4 565 537
1925200 Bussdepoter Øst				
100 Inv - Fast lønn/faste lønnstillegg	860 370	0	-860 370	825 479
400 Inv - Overtidslønn	2 908	0	-2 908	867
500 Inv - Annen lønn og trekkpliktige godtgjørelser	902	0	-902	295
604 Inv - Årsoppgjør - Periodisering annen lønn - art 050	160	0	-160	0
900 Inv - Pensjonspremie KLP (arbeidsgiverandel)	90 465	0	-90 465	103 166
1000 Inv - Kontormateriell/forbruksmateriell/rekvisita	0	0	0	1 320
1150 Inv - Beverting/servering/matvarer (ikke mva/komp - fradrag)	5 877	0	-5 877	9 446
1200 Inv - Oppholdsutgifter ansatte	3 940	0	-3 940	0
1600 Inv - Utgifter/godtgjørelser for reise- diett- bil mv (oppgavepl)	2 210	0	-2 210	1 729
1601 Inv - Årsoppgjør - Periodisering reise- diett- bil art 160	743	0	-743	0
1700 Inv - Drift/vedlikehold egne og leide transportmidler	0	0	0	8 200
1701 Inv - Reiseutgifter ansatte	42 955	0	-42 955	20 061
1800 Inv - Strøm/elektrisk kraft	9 229 134	0	-9 229 134	1 614 790
1900 Inv - Leie av lokaler/grunn/festeavgifter	3 060	0	-3 060	6 089
1950 Inv - Avgifter/gebyrer/lisenser/kontingenter ol	2 814 200	0	-2 814 200	353 918
2000 Inv - Kjøp av inventar/utstyr/maskiner	3 008	0	-3 008	47 350
2300 Inv - Kjøp av byggetjenester (inkl. materialer) nybygg/nyanlegg	832 339	0	-832 339	36 549 309
2309 Inv - Kjøp av diverse rådgivningstjenester	966 134	0	-966 134	80 634
2361 Inv - Entrepriser avdragsnota	22 603 591	66 659 578	44 055 987	149 107 717
2362 Inv - Entrepriser tillegg	600 000	0	-600 000	1 637 856
2363 Inv - Entrepriser lønns- og prisstigning	1 217 018	0	-1 217 018	5 243 963
2700 Inv - Kjøp av andre konsulenttjenester	3 726 425	0	-3 726 425	7 250 322
2850 Inv - Kjøp av bygg/anlegg/borettslag inkl. avgifter	24 000 000	0	-24 000 000	35 006 089
3700 Inv - Kjøp av tjenester fra andre (private)	525 641	0	-525 641	0
4290 Inv - Mva som gir rett til mva-kompensasjon i investeringsregnskapet	251 276	13 340 422	13 089 146	-2 778 880
Sum 1925200 Bussdepoter Øst	67 782 355	80 000 000	12 217 645	235 089 719
1925210 Rute-monitorer/Infotavler				
2000 Inv - Kjøp av inventar/utstyr/maskiner	819 973	0	-819 973	345 280



	Regnskap 2025	Budsjett 2025	Avvik 2025	Regnskap 2024
4290 Inv - Mva som gir rett til mva-kompensasjon i investeringsregnskapet	19 562	0	-19 562	10 031
Sum 1925210 Rutemonitorer/Infotavler	839 535	0	-839 535	355 311
1925220 ITS prosjekter - veg og kollektiv øst				
2700 Inv - Kjøp av andre konsulenttenester	0	0	0	95 400
3700 Inv - Kjøp av tenester fra andre (private)	0	0	0	586 833
4290 Inv - Mva som gir rett til mva-kompensasjon i investeringsregnskapet	0	0	0	170 558
8100 Inv - Andre statlige overføringer (ren videreformidling)	0	0	0	-453 000
Sum 1925220 ITS prosjekter - veg og kollektiv øst	0	0	0	399 791
1925230 Kombikai Ingøy				
2309 Inv - Kjøp av diverse rådgivningstjenester	1 167 766	0	-1 167 766	0
2310 Inv - Nybygg/nyanlegg fylkesveg	0	9 174 000	9 174 000	0
2700 Inv - Kjøp av andre konsulenttenester	1 067 424	0	-1 067 424	181 136
2999 INV - Dummy - byggherrekost	91 163	0	-91 163	289 257
4290 Inv - Mva som gir rett til mva-kompensasjon i investeringsregnskapet	553 072	-4 174 000	-4 727 072	45 284
Sum 1925230 Kombikai Ingøy	2 879 425	5 000 000	2 120 575	515 677
2025020 Kjerringholmen - Strømsnes fergekaier				
100 Inv - Fast lønn/faste lønnstillegg	0	49 206 000	49 206 000	0
400 Inv - Overtidslønn	94	0	-94	1 738
500 Inv - Annen lønn og trekkpliktige godtgjørelser	2 024	0	-2 024	286
603 Årsoppgjør - periodisering annen lønn INV art 040	-94	0	94	94
604 Inv - Årsoppgjør - Periodisering annen lønn - art 050	672	0	-672	0
1000 Inv - Kontormateriell/forbruksmaterieell/rekvisita	0	0	0	22
1150 Inv - Beverting/servering/matvarer (ikke mva/komp - fradrag)	6 802	0	-6 802	5 514
1201 Inv - Arbeidstøy/verneutstyr	10 749	0	-10 749	0
1500 Inv- Oppholds-/kursutgifter - opplæring/kurs ansatte	12 611	0	-12 611	8 550
1600 Inv - Utgifter/godtgjørelser for reise- diett- bil mv (oppgavepl)	2 200	0	-2 200	800
1601 Inv - Årsoppgjør - Periodisering reise- diett- bil art 160	1 291	0	-1 291	0
1700 Inv - Drift/vedlikehold egne og leide transportmidler	546	0	-546	0
1701 Inv - Reiseutgifter ansatte	36 899	0	-36 899	0
1708 INV - Årsoppgjør - Periodisering reiseutgifter art 170	128	0	-128	0
1950 Inv - Avgifter/gebyrer/lisenser/kontingenter ol	0	0	0	44 330
2302 Inv - Kjøp av tenester fra rådgivende ing. Bygg	212 290	0	-212 290	0
2309 Inv - Kjøp av diverse rådgivningstjenester	0	0	0	47 259
2361 Inv - Entrepriser avdragsnota	139 620 084	83 370 000	-56 250 084	8 949 367
2362 Inv - Entrepriser tillegg	7 983 365	0	-7 983 365	47 400
2700 Inv - Kjøp av andre konsulenttenester	804 345	0	-804 345	582 934
2800 Inv - Kjøp av tomt/grunn	46 000	0	-46 000	0



	Regnskap 2025	Budsjett 2025	Avvik 2025	Regnskap 2024
2999 INV - Dummy - byggherrekost	3 458 898	0	-3 458 898	1 273 087
3000 Inv - Kjøp av tjenester fra staten/statlige institusjoner	13 600	0	-13 600	0
3500 Inv - Kjøp av tjenester fra kommuner	0	0	0	2 623
4290 Inv - Mva som gir rett til mva-kompensasjon i investeringsregnskapet	34 276 778	26 424 000	-7 852 778	2 274 647
7700 Inv - Refusjon/tilskudd fra andre (private)	-424 488	0	424 488	0
Sum 2025020 Kjerringholmen - Strømsnes fergekaier	186 064 795	159 000 000	-27 064 795	13 238 650
2037003 INV Nordkapp vgs. nybygg/tilrettelegging 2				
2700 Inv - Kjøp av andre konsulenttjenester	0	0	0	14 531
Sum 2037003 INV Nordkapp vgs. nybygg/tilrettelegging 2	0	0	0	14 531
2065001 FV 890-891 Tana bru - Berlevåg, Båtsfjord (del av fisk til markedpakken)				
500 Inv - Annen lønn og trekkpliktige godtgjørelser	3 631	0	-3 631	4 047
1000 Inv - Kontormateriell/forbruksmaterieell/rekvisita	1 800	0	-1 800	0
1150 Inv - Beverting/servering/matvarer (ikke mva/komp - fradrag)	11 892	0	-11 892	0
1400 Inv - Annonse/reklame/informasjon/representasjon	14 154	0	-14 154	0
1500 Inv- Oppholds-/kursutgifter - opplæring/kurs ansatte	10 310	0	-10 310	0
1600 Inv - Utgifter/godtgjørelser for reise- diett- bil mv (oppgavepl)	4 551	0	-4 551	4 877
1900 Inv - Leie av lokaler/grunn/festeavgifter	2 411	0	-2 411	44 065
2101 Inv - Leie (finansieell leasing) av transportmidler	0	0	0	7 139
2309 Inv - Kjøp av diverse rådgivningstjenester	4 306 505	0	-4 306 505	590 388
2361 Inv - Entrepriser avdragsnota	14 078 131	25 821 600	11 743 469	111 600
2362 Inv - Entrepriser tillegg	1 042 159	0	-1 042 159	0
2363 Inv - Entrepriser lønns- og prisstigning	17 803	0	-17 803	0
2365 Inv - Mindre vegarbeider utenom anbud	334 800	0	-334 800	3 166 810
2700 Inv - Kjøp av andre konsulenttjenester	5 540 708	0	-5 540 708	637 149
2999 INV - Dummy - byggherrekost	2 452 080	0	-2 452 080	1 166 158
3000 Inv - Kjøp av tjenester fra staten/statlige institusjoner	44 059	0	-44 059	0
3300 Inv - Kjøp av tjenester fra andre fylkeskommuner	27 410	0	-27 410	0
3700 Inv - Kjøp av tjenester fra andre (private)	5 750	0	-5 750	0
4290 Inv - Mva som gir rett til mva-kompensasjon i investeringsregnskapet	6 162 550	16 678 400	10 515 850	858 770
Sum 2065001 FV 890-891 Tana bru - Berlevåg, Båtsfjord (del av fisk til markedpakken)	34 060 703	42 500 000	8 439 297	6 591 003
2065002 FV 98 Torhop-Smalfjordbotn - del av fisk til markedspakken				
500 Inv - Annen lønn og trekkpliktige godtgjørelser	184	0	-184	1 705
1200 Inv - Oppholdsutgifter ansatte	0	0	0	3 838
1600 Inv - Utgifter/godtgjørelser for reise- diett- bil mv (oppgavepl)	200	0	-200	3 716
1701 Inv - Reiseutgifter ansatte	0	0	0	7 002



	Regnskap 2025	Budsjett 2025	Avvik 2025	Regnskap 2024
2000 Inv - Kjøp av inventar/utstyr/maskiner	0	0	0	1 151
2361 Inv - Entrepriser avdragsnota	0	-19 000	-19 000	0
2700 Inv - Kjøp av andre konsulenttjenester	203 982	0	-203 982	4 335 979
2999 INV - Dummy - byggherrekost	422 537	0	-422 537	1 308 497
4290 Inv - Mva som gir rett til mva-kompensasjon i investeringsregnskapet	54 895	19 000	-35 895	1 048 910
Sum 2065002 FV 98 Torhop-Smalfjordbotn - del av fisk til markedspakken	681 798	0	-681 798	6 710 799
2065003 FV 882 Rassikring Hamnbukt, Stranda, Bukta, Leirvika, Sommarnes (øst)				
100 Inv - Fast lønn/faste lønnstillegg	0	19 765 800	19 765 800	0
500 Inv - Annen lønn og trekkpliktige godtgjørelser	184	0	-184	1 045
1000 Inv - Kontormateriell/forbruksmateriell/rekvisita	0	0	0	1 629
1150 Inv - Beverting/servering/matvarer (ikke mva/komp - fradrag)	0	0	0	3 559
1600 Inv - Utgifter/godtgjørelser for reise- diett- bil mv (oppgavepl)	200	0	-200	800
1702 Inv - Reiseutgifter andre	0	0	0	54 337
1900 Inv - Leie av lokaler/grunn/festeavgifter	0	0	0	1 984
1950 Inv - Avgifter/gebyrer/lisenser/kontingenter ol	0	0	0	3 975
2000 Inv - Kjøp av inventar/utstyr/maskiner	0	0	0	3 699
2300 Inv - Kjøp av byggetjenester (inkl. materialer) nybygg/nyanlegg	340 000	0	-340 000	0
2361 Inv - Entrepriser avdragsnota	61 275 000	50 013 742	-11 261 258	42 750 000
2362 Inv - Entrepriser tillegg	3 784 200	0	-3 784 200	0
2363 Inv - Entrepriser lønns- og prisstigning	1 906 009	0	-1 906 009	304 115
2700 Inv - Kjøp av andre konsulenttjenester	25 708	0	-25 708	0
2999 INV - Dummy - byggherrekost	393 257	0	-393 257	608 684
4290 Inv - Mva som gir rett til mva-kompensasjon i investeringsregnskapet	16 866 950	13 920 458	-2 946 492	8 883 701
Sum 2065003 FV 882 Rassikring Hamnbukt, Stranda, Bukta, Leirvika, Sommarnes (øst)	84 591 508	83 700 000	-891 508	52 617 528
2065006 FV 8830 Skillefjord rassikring (øst)				
2361 Inv - Entrepriser avdragsnota	0	834 000	834 000	0
2999 INV - Dummy - byggherrekost	70 368	0	-70 368	112 930
4290 Inv - Mva som gir rett til mva-kompensasjon i investeringsregnskapet	0	166 000	166 000	0
Sum 2065006 FV 8830 Skillefjord rassikring (øst)	70 368	1 000 000	929 632	112 930
2137001 INV Hammerfest vgs - Utbedring av inneklima i Håjabygget				
2300 Inv - Kjøp av byggetjenester (inkl. materialer) nybygg/nyanlegg	0	0	0	2 470
4290 Inv - Mva som gir rett til mva-kompensasjon i investeringsregnskapet	0	0	0	618



	Regnskap 2025	Budsjett 2025	Avvik 2025	Regnskap 2024
Sum 2137001 INV Hammerfest vgs - Utbedring av inneklime i Håjabygget	0	0	0	3 088
2165001 INV lønn og adm PPU				
100 Inv - Fast lønn/faste lønnstillegg	13 386 561	0	-13 386 561	12 314 824
400 Inv - Overtidslønn	893 027	0	-893 027	438 728
500 Inv - Annen lønn og trekkpliktige godtgjørelser	64 273	0	-64 273	44 236
600 Årsoppgjør - periodisering annen lønn INV art 010	-176 851	0	176 851	176 851
603 Årsoppgjør - periodisering annen lønn INV art 040	56 318	0	-56 318	2 654
604 Inv - Årsoppgjør - Periodisering annen lønn - art 050	-11 190	0	11 190	16 702
608 Årsoppgjør - periodisering annen lønn INV art 090	-23 543	0	23 543	25 211
900 Inv - Pensjonspremie KLP (arbeidsgiverandel)	1 390 990	0	-1 390 990	1 559 393
1000 Inv - Kontormateriell/forbruksmateriell/rekvisita	12 195	0	-12 195	2 824
1150 Inv - Beverting/servering/matvarer (ikke mva/komp - fradrag)	63 984	0	-63 984	48 939
1200 Inv - Oppholdsutgifter ansatte	113 476	0	-113 476	78 137
1201 Inv - Arbeidstøy/verneutstyr	67 181	0	-67 181	3 572
1299 Differanse/avrunding	-1 668	0	1 668	0
1300 Inv - Post-/banktjenester/telefon/internett/bredbånd	91 316	0	-91 316	79 049
1400 Inv - Annonse/reklame/informasjon/representasjon	2 495	0	-2 495	6 714
1500 Inv- Oppholds-/kursutgifter - opplæring/kurs ansatte	418 516	0	-418 516	133 267
1600 Inv - Utgifter/godtgjørelser for reise- diett- bil mv (oppgavepl)	133 702	0	-133 702	94 729
1601 Inv - Årsoppgjør - Periodisering reise- diett- bil art 160	8 032	0	-8 032	2 220
1700 Inv - Drift/vedlikehold egne og leide transportmidler	489 107	0	-489 107	295 110
1701 Inv - Reiseutgifter ansatte	323 223	0	-323 223	244 244
1708 INV - Årsoppgjør - Periodisering reiseutgifter art 170	3 363	0	-3 363	0
1950 Inv - Avgifter/gebyrer/lisenser/kontingenter ol	714 538	0	-714 538	686 010
2000 Inv - Kjøp av inventar/utstyr/maskiner	67 775	0	-67 775	12 086
2309 Inv - Kjøp av diverse rådgivningstjenester	0	0	0	22 000
2700 Inv - Kjøp av andre konsulenttjenester	34 487	0	-34 487	13 342
2999 INV - Dummy - byggherrekost	-18 453 675	0	18 453 675	-16 556 907
4290 Inv - Mva som gir rett til mva-kompensasjon i investeringsregnskapet	332 368	0	-332 368	256 067
7100 Inv - Refusjon sykkelønn	-408 219	0	408 219	0
7101 Inv - Refusjon fødselspenger	-395 783	0	395 783	0
Sum 2165001 INV lønn og adm PPU	-804 002	0	804 002	0
2165003 INV lønn og adm plan/prosjektering				
500 Inv - Annen lønn og trekkpliktige godtgjørelser	448	0	-448	0
1200 Inv - Oppholdsutgifter ansatte	4 001	0	-4 001	0
1600 Inv - Utgifter/godtgjørelser for reise- diett- bil mv (oppgavepl)	1 209	0	-1 209	0
1700 Inv - Drift/vedlikehold egne og leide transportmidler	53	0	-53	0
1701 Inv - Reiseutgifter ansatte	6 982	0	-6 982	0

**Finnmark fylkeskommune**Finnmárkku fylkkagielda
Finmarkun fylkinkomuuni

	Regnskap 2025	Budsjett 2025	Avvik 2025	Regnskap 2024
1950 Inv - Avgifter/gebyrer/lisenser/kontingenter ol	325 132	0	-325 132	347 185
2999 INV - Dummy - byggherrekost	-420 363	0	420 363	-433 981
4290 Inv - Mva som gir rett til mva-kompensasjon i investeringsregnskapet	82 537	0	-82 537	86 796
Sum 2165003 INV lønn og adm plan/prosjektering	0	0	0	0
2165009 INV Fv882 Seivikbukt skredsikring				
2999 INV - Dummy - byggherrekost	6 031	0	-6 031	0
Sum 2165009 INV Fv882 Seivikbukt skredsikring	6 031	0	-6 031	0
2165010 INV lønn og adm, avdelingsleder m/stab PPU				
100 Inv - Fast lønn/faste lønnstillegg	0	0	0	718 438
900 Inv - Pensjonspremie KLP (arbeidsgiverandel)	0	0	0	99 941
1300 Inv - Post-/banktjenester/telefon/internett/bredbånd	-8	0	8	0
2999 INV - Dummy - byggherrekost	10	0	-10	-818 379
4290 Inv - Mva som gir rett til mva-kompensasjon i investeringsregnskapet	-2	0	2	0
Sum 2165010 INV lønn og adm, avdelingsleder m/stab PPU	0	0	0	0
2165011 INV Fv. 8060 Leirpollen bru				
400 Inv - Overtidslønn	294	0	-294	5 407
603 Årsoppgjør - periodisering annen lønn INV art 040	-294	0	294	294
1150 Inv - Bevertning/servering/matvarer (ikke mva/komp - fradrag)	0	0	0	363
1950 Inv - Avgifter/gebyrer/lisenser/kontingenter ol	0	0	0	30
2361 Inv - Entrepriser avdragsnota	0	861 000	861 000	0
2700 Inv - Kjøp av andre konsulenttjenester	61 524	0	-61 524	2 088 854
2999 INV - Dummy - byggherrekost	10 159	0	-10 159	668 723
4290 Inv - Mva som gir rett til mva-kompensasjon i investeringsregnskapet	14 038	139 000	124 962	519 113
Sum 2165011 INV Fv. 8060 Leirpollen bru	85 721	1 000 000	914 279	3 282 783
2165013 INV Trafikksikkerhet øst				
1201 Inv - Arbeidstøy/verneutstyr	0	0	0	3 258
1950 Inv - Avgifter/gebyrer/lisenser/kontingenter ol	0	0	0	10 950
2361 Inv - Entrepriser avdragsnota	0	21 671 000	21 671 000	1 395 997
2363 Inv - Entrepriser lønns- og prisstigning	0	0	0	46 246
2700 Inv - Kjøp av andre konsulenttjenester	0	0	0	162
2800 Inv - Kjøp av tomt/grunn	8 635	0	-8 635	0
2999 INV - Dummy - byggherrekost	0	0	0	436 642
4290 Inv - Mva som gir rett til mva-kompensasjon i investeringsregnskapet	0	4 329 000	4 329 000	361 416
Sum 2165013 INV Trafikksikkerhet øst	8 635	26 000 000	25 991 365	2 254 671
2165014 INV Sentrumstiltak Kirkenes				

**Finnmark fylkeskommune**Finnmárkku fylkkagielda
Finmarkun fylkinkomuuni

	Regnskap 2025	Budsjett 2025	Avvik 2025	Regnskap 2024
2361 Inv - Entrepriser avdragsnota	0	1 668 000	1 668 000	0
2700 Inv - Kjøp av andre konsulenttjenester	294 617	0	-294 617	0
2999 INV - Dummy - byggherrekost	16 436	0	-16 436	0
4290 Inv - Mva som gir rett til mva-kompensasjon i investeringsregnskapet	73 654	332 000	258 346	0
Sum 2165014 INV Sentrumstiltak Kirkenes	384 707	2 000 000	1 615 293	0
2165015 INV Sentrumstiltak Honningsvåg				
2361 Inv - Entrepriser avdragsnota	0	-1 486 000	-1 486 000	0
2999 INV - Dummy - byggherrekost	4 329	0	-4 329	269 458
4290 Inv - Mva som gir rett til mva-kompensasjon i investeringsregnskapet	0	1 486 000	1 486 000	0
Sum 2165015 INV Sentrumstiltak Honningsvåg	4 329	0	-4 329	269 458
2165016 INV Sentrumstiltak Berlevåg				
1150 Inv - Beverting/servering/matvarer (ikke mva/komp - fradrag)	0	0	0	595
1700 Inv - Drift/vedlikehold egne og leide transportmidler	0	0	0	189
2309 Inv - Kjøp av diverse rådgivningstjenester	1 029	0	-1 029	29 327
2361 Inv - Entrepriser avdragsnota	0	87 000	87 000	0
2999 INV - Dummy - byggherrekost	0	0	0	714 032
4290 Inv - Mva som gir rett til mva-kompensasjon i investeringsregnskapet	257	913 000	912 743	7 379
Sum 2165016 INV Sentrumstiltak Berlevåg	1 286	1 000 000	998 714	751 522
2165017 INV FV 8850 Sandnes, kulvert				
400 Inv - Overtidslønn	1 457	0	-1 457	63 645
500 Inv - Annen lønn og trekkpliktige godtgjørelser	0	0	0	169
603 Årsoppgjør - periodisering annen lønn INV art 040	-1 457	0	1 457	1 457
1201 Inv - Arbeidstøy/verneutstyr	0	0	0	1 101
1209 Inv - Annet forbruksmateriell/driftsmateriell	0	0	0	3 426
1300 Inv - Post-/banktjenester/telefon/internett/bredbånd	0	0	0	1 086
1600 Inv - Utgifter/godtgjørelser for reise- diett- bil mv (oppgavepl)	0	0	0	200
1700 Inv - Drift/vedlikehold egne og leide transportmidler	0	0	0	43 710
1701 Inv - Reiseutgifter ansatte	0	0	0	15 185
1800 Inv - Strøm/elektrisk kraft	296 712	0	-296 712	150 872
1900 Inv - Leie av lokaler/grunn/festeavgifter	0	0	0	896 569
1950 Inv - Avgifter/gebyrer/lisenser/kontingenter ol	421	0	-421	0
2100 Inv - Kjøp av transportmidler	0	0	0	21 414
2101 Inv - Leie (finansiell leasing) av transportmidler	0	0	0	50 062
2309 Inv - Kjøp av diverse rådgivningstjenester	645 329	0	-645 329	360 341
2361 Inv - Entrepriser avdragsnota	0	5 352 000	5 352 000	0
2365 Inv - Mindre vegarbeider utenom anbud	1 306 616	0	-1 306 616	1 065 407
2700 Inv - Kjøp av andre konsulenttjenester	24 500	0	-24 500	0

**Finnmark fylkeskommune**Finnmárkku fylkkagielda
Finmarkun fylkinkomuuni

	Regnskap 2025	Budsjett 2025	Avvik 2025	Regnskap 2024
2999 INV - Dummy - byggherrekost	2 990 411	0	-2 990 411	1 996 485
3500 Inv - Kjøp av tjenester fra kommuner	0	0	0	8 073
3700 Inv - Kjøp av tjenester fra andre (private)	338	0	-338	0
4290 Inv - Mva som gir rett til mva-kompensasjon i investeringsregnskapet	571 999	4 648 000	4 076 001	406 600
7100 Inv - Refusjon sykkelønn	0	0	0	-109 541
7101 Inv - Refusjon fødselspenger	0	0	0	-384 092
Sum 2165017 INV FV 8850 Sandnes, kulvert	5 836 327	10 000 000	4 163 673	4 592 169
2165018 INV Vanndirektivet, miljøtiltak				
500 Inv - Annen lønn og trekkpliktige godtgjørelser	184	0	-184	0
1600 Inv - Utgifter/godtgjørelser for reise- diett- bil mv (oppgavepl)	200	0	-200	0
2361 Inv - Entrepriser avdragsnota	2 628 269	2 001 600	-626 669	0
2362 Inv - Entrepriser tillegg	309 798	0	-309 798	0
2700 Inv - Kjøp av andre konsulenttjenester	239 759	0	-239 759	0
2999 INV - Dummy - byggherrekost	43 122	0	-43 122	0
4290 Inv - Mva som gir rett til mva-kompensasjon i investeringsregnskapet	370 139	998 400	628 261	0
Sum 2165018 INV Vanndirektivet, miljøtiltak	3 591 471	3 000 000	-591 471	0
2165019 INV Kollektiv-tiltak				
1000 Inv - Kontormateriell/forbruksmaterieill/rekvisita	0	0	0	672
1500 Inv- Oppholds-/kursutgifter - opplæring/kurs ansatte	0	0	0	5 388
1950 Inv - Avgifter/gebyrer/lisenser/kontingenter ol	0	0	0	106 952
2309 Inv - Kjøp av diverse rådgivningstjenester	125 210	0	-125 210	36 776
2360 Inv - Anleggsbidrag fylkesveg	0	0	0	7 488
2361 Inv - Entrepriser avdragsnota	0	4 631 538	4 631 538	2 868 453
2363 Inv - Entrepriser lønns- og prisstigning	744	0	-744	93 508
2700 Inv - Kjøp av andre konsulenttjenester	425 860	0	-425 860	3 752
2999 INV - Dummy - byggherrekost	44 785	0	-44 785	144 334
4290 Inv - Mva som gir rett til mva-kompensasjon i investeringsregnskapet	137 953	925 462	787 509	751 456
Sum 2165019 INV Kollektiv-tiltak	734 552	5 557 000	4 822 448	4 018 779
2165020 INV FV 8074 Sjønesvegen utbedring				
500 Inv - Annen lønn og trekkpliktige godtgjørelser	626	0	-626	286
1600 Inv - Utgifter/godtgjørelser for reise- diett- bil mv (oppgavepl)	800	0	-800	400
2361 Inv - Entrepriser avdragsnota	0	684 714	684 714	0
2999 INV - Dummy - byggherrekost	65 048	0	-65 048	43 530
4290 Inv - Mva som gir rett til mva-kompensasjon i investeringsregnskapet	0	136 286	136 286	0
Sum 2165020 INV FV 8074 Sjønesvegen utbedring	66 474	821 000	754 526	44 216

2261005 INV Billettsystem



	Regnskap 2025	Budsjett 2025	Avvik 2025	Regnskap 2024
2000 Inv - Kjøp av inventar/utstyr/maskiner	0	0	0	892 938
Sum 2261005 INV Billettsystem	0	0	0	892 938
2261104 Anbud Fergepakke 2				
2362 Inv - Entrepriser tillegg	1 343 596	0	-1 343 596	0
Sum 2261104 Anbud Fergepakke 2	1 343 596	0	-1 343 596	0
2265001 INV Fv. 870 Kryssløsning Alta kommune				
400 Inv - Overtidslønn	40	0	-40	835
603 Årsoppgjør - periodisering annen lønn INV art 040	-40	0	40	40
1150 Inv - Beverting/servering/matvarer (ikke mva/komp - fradrag)	0	0	0	2 904
1900 Inv - Leie av lokaler/grunn/festeavgifter	0	0	0	2 232
1950 Inv - Avgifter/gebyrer/lisenser/kontingenter ol	484	0	-484	3 574
2000 Inv - Kjøp av inventar/utstyr/maskiner	98	0	-98	0
2300 Inv - Kjøp av byggetjenester (inkl. materialer) nybygg/nyanlegg	0	1 668 000	1 668 000	0
2309 Inv - Kjøp av diverse rådgivningstjenester	1 646	0	-1 646	12 431
2361 Inv - Entrepriser avdragsnota	1 242 929	0	-1 242 929	5 533 458
2362 Inv - Entrepriser tillegg	0	0	0	915 176
2500 Inv - Materialer til påkostning og investering i nybygg/nyanlegg	120 000	0	-120 000	0
2700 Inv - Kjøp av andre konsulenttjenester	370 437	0	-370 437	306 222
2999 INV - Dummy - byggherrekost	493 794	0	-493 794	1 154 984
4290 Inv - Mva som gir rett til mva-kompensasjon i investeringsregnskapet	433 777	332 000	-101 777	1 799 843
7500 Inv - Refusjon/tilskudd fra kommuner	0	0	0	-8 000 000
Sum 2265001 INV Fv. 870 Kryssløsning Alta kommune	2 663 164	2 000 000	-663 164	1 731 699
2265009 INV Fv. 8050 Elvebotn I og II rassikring				
400 Inv - Overtidslønn	0	0	0	594
500 Inv - Annen lønn og trekkpliktige godtgjørelser	0	0	0	507
1201 Inv - Arbeidstøy/verneutstyr	0	0	0	88
1600 Inv - Utgifter/godtgjørelser for reise- diett- bil mv (oppgavepl)	0	0	0	600
2300 Inv - Kjøp av byggetjenester (inkl. materialer) nybygg/nyanlegg	0	-19 182 000	-19 182 000	0
2361 Inv - Entrepriser avdragsnota	0	15 885 000	15 885 000	0
2700 Inv - Kjøp av andre konsulenttjenester	0	0	0	15 946
2999 INV - Dummy - byggherrekost	32 504	0	-32 504	314 317
3500 Inv - Kjøp av tjenester fra kommuner	0	0	0	21 444
4290 Inv - Mva som gir rett til mva-kompensasjon i investeringsregnskapet	0	3 297 000	3 297 000	4 008
Sum 2265009 INV Fv. 8050 Elvebotn I og II rassikring	32 504	0	-32 504	357 504
2265017 INV Fv. 8830 Storfjelltunnelen				

**Finnmark fylkeskommune**

Finnmárkku fylkkagielda

Finmarkun fylkinkomuuni

	Regnskap 2025	Budsjett 2025	Avvik 2025	Regnskap 2024
100 Inv - Fast lønn/faste lønnstillegg	0	2 919 000	2 919 000	0
400 Inv - Overtidslønn	88	0	-88	1 808
500 Inv - Annen lønn og trekkpliktige godtgjørelser	448	0	-448	0
603 Årsoppgjør - periodisering annen lønn INV art 040	-88	0	88	88
1000 Inv - Kontormateriell/forbruksmaterieill/rekvisita	0	0	0	1 429
1150 Inv - Beverting/servering/matvarer (ikke mva/komp - fradrag)	4 457	0	-4 457	11 223
1200 Inv - Oppholdsutgifter ansatte	483	0	-483	0
1201 Inv - Arbeidstøy/verneutstyr	15 360	0	-15 360	34 487
1300 Inv - Post-/banktjenester/telefon/internett/bredbånd	0	0	0	4 146
1500 Inv- Oppholds-/kursutgifter - opplæring/kurs ansatte	18 100	0	-18 100	2 091
1600 Inv - Utgifter/godtgjørelser for reise- diett- bil mv (oppgavepl)	1 324	0	-1 324	0
1700 Inv - Drift/vedlikehold egne og leide transportmidler	0	0	0	5 438
1800 Inv - Strøm/elektrisk kraft	2 571	0	-2 571	294 815
1900 Inv - Leie av lokaler/grunn/festeavgifter	0	0	0	6 696
2361 Inv - Entrepriser avdragsnota	2 102 908	0	-2 102 908	45 618 863
2362 Inv - Entrepriser tillegg	376 646	0	-376 646	2 163 557
2363 Inv - Entrepriser lønns- og prisstigning	0	0	0	585 128
2365 Inv - Mindre vegarbeider utenom anbud	0	0	0	52 286
2700 Inv - Kjøp av andre konsulenttjenester	50 160	0	-50 160	291 455
2999 INV - Dummy - byggherrekost	44 501	0	-44 501	895 121
4290 Inv - Mva som gir rett til mva-kompensasjon i investeringsregnskapet	636 947	581 000	-55 947	11 604 269
Sum 2265017 INV Fv. 8830 Storfjelltunnelen	3 253 905	3 500 000	246 095	61 572 901
2265025 INV Fv. 890 Merisjohka bru				
400 Inv - Overtidslønn	0	0	0	2 975
500 Inv - Annen lønn og trekkpliktige godtgjørelser	3 205	0	-3 205	455
1000 Inv - Kontormateriell/forbruksmaterieill/rekvisita	0	0	0	2 141
1150 Inv - Beverting/servering/matvarer (ikke mva/komp - fradrag)	361	0	-361	0
1200 Inv - Oppholdsutgifter ansatte	22 084	0	-22 084	0
1600 Inv - Utgifter/godtgjørelser for reise- diett- bil mv (oppgavepl)	5 884	0	-5 884	600
1700 Inv - Drift/vedlikehold egne og leide transportmidler	0	0	0	9 143
1701 Inv - Reiseutgifter ansatte	0	0	0	1 163
1900 Inv - Leie av lokaler/grunn/festeavgifter	2 728	0	-2 728	21 640
1950 Inv - Avgifter/gebyrer/lisenser/kontingenter ol	0	0	0	21 069
2000 Inv - Kjøp av inventar/utstyr/maskiner	22 514	0	-22 514	0
2302 Inv - Kjøp av tjenester fra rådgivende ing. Bygg	0	0	0	4 338
2361 Inv - Entrepriser avdragsnota	18 599 851	23 352 000	4 752 149	2 150 725
2363 Inv - Entrepriser lønns- og prisstigning	545 982	0	-545 982	0
2700 Inv - Kjøp av andre konsulenttjenester	196 822	0	-196 822	176 351
2999 INV - Dummy - byggherrekost	1 271 205	0	-1 271 205	1 426 082



	Regnskap 2025	Budsjett 2025	Avvik 2025	Regnskap 2024
3700 Inv - Kjøp av tjenester fra andre (private)	0	0	0	2 790
4290 Inv - Mva som gir rett til mva-kompensasjon i investeringsregnskapet	4 897 627	4 648 000	-249 627	532 889
Sum 2265025 INV Fv. 890 Merisjohka bru	25 568 263	28 000 000	2 431 737	4 352 361

2337001 INV-Nordkapp vgs- Beredskapssenter undervisning og garasje

500 Inv - Annen lønn og trekkpliktige godtgjørelser	588	0	-588	7 411
1000 Inv - Kontormateriell/forbruksmaterieill/rekvisita	0	0	0	6 120
1150 Inv - Beverting/servering/matvarer (ikke mva/komp - fradrag)	0	0	0	1 675
1200 Inv - Oppholdsutgifter ansatte	2 164	0	-2 164	21 876
1209 Inv - Annet forbruksmaterieill/driftsmaterieill	0	0	0	26
1300 Inv - Post-/banktjenester/telefon/internett/bredbånd	0	0	0	70
1500 Inv- Oppholds-/kursutgifter - opplæring/kurs ansatte	0	0	0	1 356
1600 Inv - Utgifter/godtgjørelser for reise- diett- bil mv (oppgavepl)	1 620	0	-1 620	21 229
1700 Inv - Drift/vedlikehold egne og leide transportmidler	0	0	0	820
1701 Inv - Reiseutgifter ansatte	1 221	0	-1 221	26 541
1800 Inv - Strøm/elektrisk kraft	0	0	0	16 230
1950 Inv - Avgifter/gebyrer/lisenser/kontingenter ol	0	0	0	18 409
2001 Inv - Finansiell leasing av inventar/utstyr/maskiner	0	0	0	20 341
2101 Inv - Leie (finansiell leasing) av transportmidler	3 299	0	-3 299	143 019
2300 Inv - Kjøp av byggetjenester (inkl. materialer) nybygg/nyanlegg	306 003	0	-306 003	17 308 381
2301 Inv - Kjøp av tjenester fra arkitekt	0	0	0	63 475
2302 Inv - Kjøp av tjenester fra rådgivende ing. Bygg	26 155	0	-26 155	1 099 384
2309 Inv - Kjøp av diverse rådgivningstjenester	0	0	0	93 092
2329 Inv - Diverse ombyggingsarbeid	0	0	0	5 000
2362 Inv - Entrepriser tillegg	0	0	0	2 606 330
4290 Inv - Mva som gir rett til mva-kompensasjon i investeringsregnskapet	83 291	0	-83 291	-169 194
7700 Inv - Refusjon/tilskudd fra andre (private)	5 419 850	0	-5 419 850	-16 472 764
Sum 2337001 INV-Nordkapp vgs- Beredskapssenter undervisning og garasje	5 844 189	0	-5 844 189	4 818 828

2337005 INV- Alta vgs - Lathari, varmestue og garderobe, forprosjekt

500 Inv - Annen lønn og trekkpliktige godtgjørelser	0	0	0	3 646
1200 Inv - Oppholdsutgifter ansatte	0	0	0	1 009
1300 Inv - Post-/banktjenester/telefon/internett/bredbånd	0	0	0	814
1600 Inv - Utgifter/godtgjørelser for reise- diett- bil mv (oppgavepl)	0	0	0	7 251
1701 Inv - Reiseutgifter ansatte	0	0	0	13 741
2300 Inv - Kjøp av byggetjenester (inkl. materialer) nybygg/nyanlegg	0	0	0	283 360
2700 Inv - Kjøp av andre konsulenttjenester	0	0	0	100 050

**Finnmark fylkeskommune**Finnmárkku fylkkagielda
Finmarkun fylkinkomuuni

	Regnskap 2025	Budsjett 2025	Avvik 2025	Regnskap 2024
4290 Inv - Mva som gir rett til mva-kompensasjon i investeringsregnskapet	0	0	0	94 996
Sum 2337005 INV- Alta vgs - Lathari, varmestue og garderobe, forprosjekt	0	0	0	504 867
2337006 INV- Renovering fyrrom Vadsø vgs				
500 Inv - Annen lønn og trekkpliktige godtgjørelser	184	0	-184	0
1000 Inv - Kontormateriell/forbruksmaterieell/rekvisita	1 128	0	-1 128	0
1150 Inv - Beverting/servering/matvarer (ikke mva/komp - fradrag)	1 082	0	-1 082	0
1200 Inv - Oppholdsutgifter ansatte	1 525	0	-1 525	0
1201 Inv - Arbeidstøy/verneutstyr	1 914	0	-1 914	0
1209 Inv - Annet forbruksmaterieell/driftsmaterieell	4 111	0	-4 111	0
1600 Inv - Utgifter/godtgjørelser for reise- diett- bil mv (oppgavepl)	200	0	-200	0
1701 Inv - Reiseutgifter ansatte	4 451	0	-4 451	0
2101 Inv - Leie (finansiell leasing) av transportmidler	57 000	0	-57 000	0
2300 Inv - Kjøp av byggetjenester (inkl. materialer) nybygg/nyanlegg	907 002	0	-907 002	0
2302 Inv - Kjøp av tjenester fra rådgivende ing. Bygg	25 950	0	-25 950	0
2303 Inv - Kjøp av tjenester fra rådgivende ing. VVS	280 399	7 008 000	6 727 601	59 000
2320 Inv - Driftstekniske anlegg	1 347 417	0	-1 347 417	0
2329 Inv - Diverse ombyggingsarbeid	17 881	0	-17 881	0
4290 Inv - Mva som gir rett til mva-kompensasjon i investeringsregnskapet	646 421	792 000	145 579	14 750
Sum 2337006 INV- Renovering fyrrom Vadsø vgs	3 296 665	7 800 000	4 503 335	73 750
2337007 INV - Lysutskiftinger				
1201 Inv - Arbeidstøy/verneutstyr	3 923	0	-3 923	0
2300 Inv - Kjøp av byggetjenester (inkl. materialer) nybygg/nyanlegg	968 351	0	-968 351	633 674
2304 Inv - Kjøp av tjenester fra rådgivende ing. Elektro	0	-2 501 000	-2 501 000	0
2320 Inv - Driftstekniske anlegg	494 423	0	-494 423	134 508
2500 Inv - Materialer til påkostning og investering i nybygg/nyanlegg	178 436	0	-178 436	0
4290 Inv - Mva som gir rett til mva-kompensasjon i investeringsregnskapet	385 005	-499 000	-884 005	192 046
Sum 2337007 INV - Lysutskiftinger	2 030 138	-3 000 000	-5 030 138	960 227
2337008 INV - Takutbedringer				
2300 Inv - Kjøp av byggetjenester (inkl. materialer) nybygg/nyanlegg	66 450	4 175 000	4 108 550	0
4290 Inv - Mva som gir rett til mva-kompensasjon i investeringsregnskapet	16 613	825 000	808 387	0
Sum 2337008 INV - Takutbedringer	83 063	5 000 000	4 916 937	0

2337009 INV - Fasade

**Finnmark fylkeskommune**Finnmárkku fylkkagielda
Finmarkun fylkinkomuuni

	Regnskap 2025	Budsjett 2025	Avvik 2025	Regnskap 2024
1150 Inv - Beverting/servering/matvarer (ikke mva/komp - fradrag)	72	0	-72	0
1200 Inv - Oppholdsutgifter ansatte	2 381	0	-2 381	0
2000 Inv - Kjøp av inventar/utstyr/maskiner	0	0	0	10 200
2101 Inv - Leie (finansiell leasing) av transportmidler	14 250	0	-14 250	0
2300 Inv - Kjøp av byggetjenester (inkl. materialer) nybygg/nyanlegg	756 182	0	-756 182	854 135
2301 Inv - Kjøp av tjenester fra arkitekt	6 717	0	-6 717	0
2302 Inv - Kjøp av tjenester fra rådgivende ing. Bygg	348 092	0	-348 092	0
2329 Inv - Diverse ombyggingsarbeid	0	834 000	834 000	0
4290 Inv - Mva som gir rett til mva-kompensasjon i investeringsregnskapet	278 053	166 000	-112 053	216 084
Sum 2337009 INV - Fasade	1 405 745	1 000 000	-405 745	1 080 419
2337010 INV - Alta vgs - Lathari, varmestue og garderobe, hovedprosjekt				
400 Inv - Overtidslønn	9 421	0	-9 421	0
500 Inv - Annen lønn og trekkpliktige godtgjørelser	17 103	0	-17 103	10 179
1000 Inv - Kontormateriell/forbruksmaterieell/rekvisita	0	0	0	12 470
1150 Inv - Beverting/servering/matvarer (ikke mva/komp - fradrag)	8 380	0	-8 380	1 900
1200 Inv - Oppholdsutgifter ansatte	3 554	0	-3 554	4 845
1201 Inv - Arbeidstøy/verneutstyr	300	0	-300	3 928
1500 Inv- Oppholds-/kursutgifter - opplæring/kurs ansatte	2 293	0	-2 293	10 395
1600 Inv - Utgifter/godtgjørelser for reise- diett- bil mv (oppgavepl)	24 877	0	-24 877	16 233
1700 Inv - Drift/vedlikehold egne og leide transportmidler	50 714	0	-50 714	0
1701 Inv - Reiseutgifter ansatte	53 943	0	-53 943	32 154
1900 Inv - Leie av lokaler/grunn/festeavgifter	2 000	0	-2 000	0
2000 Inv - Kjøp av inventar/utstyr/maskiner	0	0	0	188 532
2101 Inv - Leie (finansiell leasing) av transportmidler	0	0	0	33 396
2300 Inv - Kjøp av byggetjenester (inkl. materialer) nybygg/nyanlegg	5 044 316	4 503 530	-540 786	7 461 716
2302 Inv - Kjøp av tjenester fra rådgivende ing. Bygg	0	0	0	120 250
2320 Inv - Driftstekniske anlegg	20 300	0	-20 300	0
2700 Inv - Kjøp av andre konsulenttjenester	382 646	0	-382 646	23 575
4290 Inv - Mva som gir rett til mva-kompensasjon i investeringsregnskapet	1 343 017	696 470	-646 547	1 949 430
Sum 2337010 INV - Alta vgs - Lathari, varmestue og garderobe, hovedprosjekt	6 962 864	5 200 000	-1 762 864	9 869 002
2337011 INV - Nordkapp vgs eksisterende bygg sikkerhetscenter				
2000 Inv - Kjøp av inventar/utstyr/maskiner	0	0	0	210 898
2300 Inv - Kjøp av byggetjenester (inkl. materialer) nybygg/nyanlegg	0	0	0	246 898
2304 Inv - Kjøp av tjenester fra rådgivende ing. Elektro	0	0	0	2 644
2329 Inv - Diverse ombyggingsarbeid	0	0	0	196 079



	Regnskap 2025	Budsjett 2025	Avvik 2025	Regnskap 2024
4290 Inv - Mva som gir rett til mva-kompensasjon i investeringsregnskapet	0	0	0	-266 205
7700 Inv - Refusjon/tilskudd fra andre (private)	-5 710 569	0	5 710 569	-264 101
Sum 2337011 INV - Nordkapp vgs eksisterende bygg sikkerhetssenter	-5 710 569	0	5 710 569	126 213
2345004 INV-Fremdriftsplan simulator bygg				
2000 Inv - Kjøp av inventar/utstyr/maskiner	885 938	0	-885 938	2 719
2329 Inv - Diverse ombyggingarbeid	0	0	0	860 132
4290 Inv - Mva som gir rett til mva-kompensasjon i investeringsregnskapet	27 589	0	-27 589	14 667
7700 Inv - Refusjon/tilskudd fra andre (private)	-730 822	0	730 822	-731 043
Sum 2345004 INV-Fremdriftsplan simulator bygg	182 705	0	-182 705	146 474
2345006 INV-Sikkerhetssenter fremdriftsplan gasscontainer				
1701 Inv - Reiseutgifter ansatte	0	0	0	21 072
2000 Inv - Kjøp av inventar/utstyr/maskiner	0	0	0	5 543 333
2300 Inv - Kjøp av byggetjenester (inkl. materialer) nybygg/nyanlegg	0	0	0	28 329
2329 Inv - Diverse ombyggingarbeid	0	0	0	13 250
4290 Inv - Mva som gir rett til mva-kompensasjon i investeringsregnskapet	0	0	0	-126 319
7700 Inv - Refusjon/tilskudd fra andre (private)	0	0	0	-4 387 473
Sum 2345006 INV-Sikkerhetssenter fremdriftsplan gasscontainer	0	0	0	1 092 191
2345007 INV-Sikkerhetssenter fremdriftsplan Equinor innkjøp av utstyr				
1201 Inv - Arbeidstøy/verneutstyr	84 072	0	-84 072	169 400
2000 Inv - Kjøp av inventar/utstyr/maskiner	183 344	0	-183 344	2 338 482
2329 Inv - Diverse ombyggingarbeid	0	0	0	13 977
4290 Inv - Mva som gir rett til mva-kompensasjon i investeringsregnskapet	8 327	0	-8 327	-466 174
7700 Inv - Refusjon/tilskudd fra andre (private)	-237 363	0	237 363	-1 701 863
Sum 2345007 INV-Sikkerhetssenter fremdriftsplan Equinor innkjøp av utstyr	38 381	0	-38 381	353 821
2351002 Utstyr tannhelse Finnmark inv. FT-sak 63/23				
2090 Inv - Kjøp/leie (finansiell leasing) av medisinsk utstyr	0	0	0	930 720
4290 Inv - Mva som gir rett til mva-kompensasjon i investeringsregnskapet	0	0	0	232 680
Sum 2351002 Utstyr tannhelse Finnmark inv. FT-sak 63/23	0	0	0	1 163 400
2365003 INV Fv. 8008 Tangen bru I og II				
100 Inv - Fast lønn/faste lønnstillegg	0	-5 004 000	-5 004 000	0
2361 Inv - Entrepriser avdragsnota	0	5 835 000	5 835 000	0

**Finnmark fylkeskommune**

Finnmárkku fylkkagielda

Finmarkun fylkinkomuuni

	Regnskap 2025	Budsjett 2025	Avvik 2025	Regnskap 2024
2700 Inv - Kjøp av andre konsulenttjenester	1 170 033	0	-1 170 033	0
2999 INV - Dummy - byggherrekost	232 941	0	-232 941	218 592
4290 Inv - Mva som gir rett til mva-kompensasjon i investeringsregnskapet	292 508	169 000	-123 508	0
Sum 2365003 INV Fv. 8008 Tangen bru I og II	1 695 482	1 000 000	-695 482	218 592
2365005 INV Fv. 882 Øksfjordbotn - Øksfjord				
500 Inv - Annen lønn og trekkpliktige godtgjørelser	0	0	0	169
1600 Inv - Utgifter/godtgjørelser for reise- diett- bil mv (oppgavepl)	0	0	0	200
2361 Inv - Entrepriser avdragsnota	0	-11 000	-11 000	0
2999 INV - Dummy - byggherrekost	0	0	0	-369
4290 Inv - Mva som gir rett til mva-kompensasjon i investeringsregnskapet	0	11 000	11 000	0
Sum 2365005 INV Fv. 882 Øksfjordbotn - Øksfjord	0	0	0	0
2365006 INV Fv. 8008 Tangen bru - Gargia				
100 Inv - Fast lønn/faste lønnstillegg	0	-834 000	-834 000	0
2361 Inv - Entrepriser avdragsnota	0	831 000	831 000	0
2700 Inv - Kjøp av andre konsulenttjenester	0	0	0	18 000
4290 Inv - Mva som gir rett til mva-kompensasjon i investeringsregnskapet	0	3 000	3 000	4 500
Sum 2365006 INV Fv. 8008 Tangen bru - Gargia	0	0	0	22 500
2408000 INV - Rekrutteringslån fiskere				
5200 Inv - Utlån	4 984 077	13 884 000	8 899 923	5 120 000
5400 Inv - Avsetning til ubundne investeringsfond	0	0	0	3 698 000
9200 Inv - Mottatte avdrag på utlån	-5 492 746	-5 573 000	-80 254	-4 871 134
9400 Inv - Bruk av ubundne investeringsfond	-1 511 000	-1 511 000	0	-4 700 000
Sum 2408000 INV - Rekrutteringslån fiskere	-2 019 669	6 800 000	8 819 669	-753 134
2408001 INV- Kulturnæringslån				
9200 Inv - Mottatte avdrag på utlån	-154 309	0	154 309	-90 660
Sum 2408001 INV- Kulturnæringslån	-154 309	0	154 309	-90 660
2409001 INV - Momskompensasjon - Finansiering investeringer				
2300 Inv - Kjøp av byggetjenester (inkl. materialer) nybygg/nyanlegg	0	-2 502 000	-2 502 000	0
4290 Inv - Mva som gir rett til mva-kompensasjon i investeringsregnskapet	0	2 502 000	2 502 000	0
7290 Inv - Kompensasjon for mva i investeringsregnskapet	-109 148 753	-159 157 155	-50 008 402	-42 324 287
9500 Inv - Bruk av bundne investeringsfond	-56 883	0	56 883	0
9700 Inv - Pol. vedtatt overføring fra driftsregnskapet	-44 305 000	-44 305 000	0	0
Sum 2409001 INV - Momskompensasjon - Finansiering investeringer	-153 510 636	-203 462 155	-49 951 519	-42 324 287



	Regnskap 2025	Budsjett 2025	Avvik 2025	Regnskap 2024
2409002 INV - Bruk av lån - Finansiering investering				
9100 Inv - Bruk av lån	-510 450 539	-561 276 845	-50 826 306	-460 704 121
9700 Inv - Pol. vedtatt overføring fra driftsregnskapet	47 200 000	47 200 000	0	0
Sum 2409002 INV - Bruk av lån - Finansiering investering	-463 250 539	-514 076 845	-50 826 306	-460 704 121
2409003 INV - Egenkapitaltilskudd				
5290 Inv - Kjøp av aksjer og andeler	1 380 833	1 381 000	167	1 292 350
9700 Inv - Pol. vedtatt overføring fra driftsregnskapet	-1 381 000	-1 381 000	0	0
Sum 2409003 INV - Egenkapitaltilskudd	-167	0	167	1 292 350
2437001 INV - Lakselv-tannklinikk og undervisningsbygg				
200 Inv - Lønn til vikarer	0	-20 549 760	-20 549 760	0
400 Inv - Overtidslønn	6 482	0	-6 482	0
500 Inv - Annen lønn og trekkpliktige godtgjørelser	240	0	-240	226
1600 Inv - Utgifter/godtgjørelser for reise- diett- bil mv (oppgavepl)	542	0	-542	895
1701 Inv - Reiseutgifter ansatte	1 085	0	-1 085	0
2300 Inv - Kjøp av byggetjenester (inkl. materialer) nybygg/nyanlegg	0	20 900 000	20 900 000	58 541
2301 Inv - Kjøp av tjenester fra arkitekt	244 136	0	-244 136	160 244
2302 Inv - Kjøp av tjenester fra rådgivende ing. Bygg	1 275	0	-1 275	35 225
2700 Inv - Kjøp av andre konsulenttjenester	100 647	0	-100 647	113 218
4290 Inv - Mva som gir rett til mva-kompensasjon i investeringsregnskapet	86 515	9 760	-76 755	91 807
Sum 2437001 INV - Lakselv-tannklinikk og undervisningsbygg	440 922	360 000	-80 922	460 156
2437002 INV - Innkjøp av ny bil Driftsleder				
1209 Inv - Annet forbruksmateriell/driftsmateriell	0	0	0	5 524
2100 Inv - Kjøp av transportmidler	0	0	0	437 280
4290 Inv - Mva som gir rett til mva-kompensasjon i investeringsregnskapet	0	0	0	110 101
Sum 2437002 INV - Innkjøp av ny bil Driftsleder	0	0	0	552 905
2437003 INV - ombygninger kontorer				
1209 Inv - Annet forbruksmateriell/driftsmateriell	0	0	0	4 263
2000 Inv - Kjøp av inventar/utstyr/maskiner	0	0	0	87 955
2300 Inv - Kjøp av byggetjenester (inkl. materialer) nybygg/nyanlegg	0	0	0	60 228
2329 Inv - Diverse ombyggingsarbeid	0	417 500	417 500	16 551
2700 Inv - Kjøp av andre konsulenttjenester	0	0	0	161 345
4290 Inv - Mva som gir rett til mva-kompensasjon i investeringsregnskapet	0	82 500	82 500	82 585
Sum 2437003 INV - ombygninger kontorer	0	500 000	500 000	412 927



	Regnskap 2025	Budsjett 2025	Avvik 2025	Regnskap 2024
2437004 INV - Oppussing av B blokka Alta vgs				
500 Inv - Annen lønn og trekkpliktige godtgjørelser	0	0	0	452
1000 Inv - Kontormateriell/forbruksmateriell/rekvisita	0	0	0	3 512
1200 Inv - Oppholdsutgifter ansatte	0	0	0	2 563
1201 Inv - Arbeidstøy/verneutstyr	0	0	0	6 467
1600 Inv - Utgifter/godtgjørelser for reise- diett- bil mv (oppgavepl)	0	0	0	1 606
1701 Inv - Reiseutgifter ansatte	0	0	0	2 665
2000 Inv - Kjøp av inventar/utstyr/maskiner	0	0	0	3 580
2101 Inv - Leie (finansiell leasing) av transportmidler	0	0	0	12 176
2300 Inv - Kjøp av byggetjenester (inkl. materialer) nybygg/nyanlegg	0	0	0	3 469 236
2320 Inv - Driftstekniske anlegg	0	0	0	151 894
4290 Inv - Mva som gir rett til mva-kompensasjon i investeringsregnskapet	0	0	0	904 703
Sum 2437004 INV - Oppussing av B blokka Alta vgs	0	0	0	4 558 854
2437005 INV - Salg av Åsgård-eiendom				
5400 Inv - Avsetning til ubundne investeringsfond	0	0	0	29 470 000
6700 Inv - Salg av boliger/tomter/annen fast eiendom	0	0	0	-24 025 193
Sum 2437005 INV - Salg av Åsgård-eiendom	0	0	0	5 444 807
2439000 Inv-IT infrastruktur 2024-2025				
2000 Inv - Kjøp av inventar/utstyr/maskiner	2 354 722	2 505 000	150 278	2 479 324
4290 Inv - Mva som gir rett til mva-kompensasjon i investeringsregnskapet	588 680	495 000	-93 680	619 831
Sum 2439000 Inv-IT infrastruktur 2024-2025	2 943 402	3 000 000	56 598	3 099 156
2439001 Inv-Digitalisering IT				
1300 Inv - Post-/banktjenester/telefon/internett/bredbånd	0	0	0	133 207
2000 Inv - Kjøp av inventar/utstyr/maskiner	1 610 707	1 670 000	59 293	1 380 183
4290 Inv - Mva som gir rett til mva-kompensasjon i investeringsregnskapet	391 872	330 000	-61 872	389 152
Sum 2439001 Inv-Digitalisering IT	2 002 580	2 000 000	-2 580	1 902 543
2463001 INV-Innkjøp biler DoV 2024				
2100 Inv - Kjøp av transportmidler	0	0	0	1 547 392
4290 Inv - Mva som gir rett til mva-kompensasjon i investeringsregnskapet	0	0	0	290 154
Sum 2463001 INV-Innkjøp biler DoV 2024	0	0	0	1 837 546
2463002 INV - Flomskader på fylkesveg				
2362 Inv - Entrepriser tillegg	4 826 659	0	-4 826 659	11 359 328
4290 Inv - Mva som gir rett til mva-kompensasjon i investeringsregnskapet	1 281 032	0	-1 281 032	921 887
Sum 2463002 INV - Flomskader på fylkesveg	6 107 690	0	-6 107 690	12 281 216



	Regnskap 2025	Budsjett 2025	Avvik 2025	Regnskap 2024
2465000 INV - FV 894 Oksevågdaalen I				
2361 Inv - Entrepriser avdragsnota	0	-10 000	-10 000	0
4290 Inv - Mva som gir rett til mva-kompensasjon i investeringsregnskapet	0	10 000	10 000	0
Sum 2465000 INV - FV 894 Oksevågdaalen I	0	0	0	0
2465001 INV - Fv 8850 Pasvik parsell 6				
1900 Inv - Leie av lokaler/grunn/festeavgifter	33 945	0	-33 945	0
2101 Inv - Leie (finansiell leasing) av transportmidler	0	0	0	7 139
2300 Inv - Kjøp av byggetjenester (inkl. materialer) nybygg/nyanlegg	0	260 400	260 400	0
2309 Inv - Kjøp av diverse rådgivningstjenester	224 214	0	-224 214	703 958
2365 Inv - Mindre vegarbeider utenom anbud	0	0	0	168 861
2999 INV - Dummy - byggherrekost	433 768	0	-433 768	257 571
4290 Inv - Mva som gir rett til mva-kompensasjon i investeringsregnskapet	80 866	39 600	-41 266	175 989
Sum 2465001 INV - Fv 8850 Pasvik parsell 6	772 793	300 000	-472 793	1 313 519
2465003 INV - FV. 98 Leaibbosjohka				
2361 Inv - Entrepriser avdragsnota	0	1 736 000	1 736 000	0
4290 Inv - Mva som gir rett til mva-kompensasjon i investeringsregnskapet	0	264 000	264 000	0
Sum 2465003 INV - FV. 98 Leaibbosjohka	0	2 000 000	2 000 000	0
2465004 INV FV. 890 Utvasking langs fylkesveg				
500 Inv - Annen lønn og trekkpliktige godtgjørelser	2 452	0	-2 452	286
1200 Inv - Oppholdsutgifter ansatte	7 518	0	-7 518	0
1201 Inv - Arbeidstøy/verneutstyr	0	0	0	73
1600 Inv - Utgifter/godtgjørelser for reise- diett- bil mv (oppgavepl)	8 840	0	-8 840	400
1700 Inv - Drift/vedlikehold egne og leide transportmidler	10 000	0	-10 000	0
2361 Inv - Entrepriser avdragsnota	27 650 956	37 121 000	9 470 044	2 658 211
2362 Inv - Entrepriser tillegg	14 537 008	0	-14 537 008	3 395 250
2363 Inv - Entrepriser lønns- og prisstigning	545 982	0	-545 982	0
2700 Inv - Kjøp av andre konsulent tjenester	0	0	0	85 987
2999 INV - Dummy - byggherrekost	94 697	0	-94 697	113 804
4290 Inv - Mva som gir rett til mva-kompensasjon i investeringsregnskapet	10 794 790	10 379 000	-415 790	1 424 479
Sum 2465004 INV FV. 890 Utvasking langs fylkesveg	53 652 244	47 500 000	-6 152 244	7 678 490
2465006 INV - FV. 98 Kryssutbedring Børselv og Sommerdalen, Porsanger				
2300 Inv - Kjøp av byggetjenester (inkl. materialer) nybygg/nyanlegg	0	1 000 800	1 000 800	0
2361 Inv - Entrepriser avdragsnota	150 433	0	-150 433	747 144
2700 Inv - Kjøp av andre konsulent tjenester	89 700	0	-89 700	0

**Finnmark fylkeskommune**Finnmárkku fylkkagielda
Finmarkun fylkinkomuuni

	Regnskap 2025	Budsjett 2025	Avvik 2025	Regnskap 2024
2999 INV - Dummy - byggherrekost	85 178	0	-85 178	0
4290 Inv - Mva som gir rett til mva-kompensasjon i investeringsregnskapet	60 033	199 200	139 167	186 786
Sum 2465006 INV - FV. 98 Kryssutbedring Børselv og Sommerdalen, Porsanger	385 344	1 200 000	814 656	933 930
2465007 INV - FV. 888 TS - Mehamn, gangfelt ved Coop				
1800 Inv - Strøm/elektrisk kraft	15 977	0	-15 977	0
2300 Inv - Kjøp av byggetjenester (inkl. materialer) nybygg/nyanlegg	0	583 800	583 800	0
2361 Inv - Entrepriser avdragsnota	1 038 553	0	-1 038 553	0
4290 Inv - Mva som gir rett til mva-kompensasjon i investeringsregnskapet	263 632	116 200	-147 432	0
Sum 2465007 INV - FV. 888 TS - Mehamn, gangfelt ved Coop	1 318 162	700 000	-618 162	0
2465008 INV - FV. 8830 Skillefjord, Nord (FoU-Prosjekt)				
2309 Inv - Kjøp av diverse rådgivningstjenester	100 359	0	-100 359	0
2361 Inv - Entrepriser avdragsnota	0	37 530 000	37 530 000	277 000
2365 Inv - Mindre vegarbeider utenom anbud	66 000	0	-66 000	0
2999 INV - Dummy - byggherrekost	501 034	0	-501 034	58 276
4290 Inv - Mva som gir rett til mva-kompensasjon i investeringsregnskapet	41 590	7 470 000	7 428 410	69 250
9500 Inv - Bruk av bundne investeringsfond	0	-26 900 000	-26 900 000	0
Sum 2465008 INV - FV. 8830 Skillefjord, Nord (FoU-Prosjekt)	708 983	18 100 000	17 391 017	404 526
2465010 INV - Fv. 888/8072 TS - Mehamn				
2309 Inv - Kjøp av diverse rådgivningstjenester	0	0	0	32 657
2361 Inv - Entrepriser avdragsnota	0	83 400	83 400	0
2700 Inv - Kjøp av andre konsulenttjenester	83 309	0	-83 309	259 041
2999 INV - Dummy - byggherrekost	6 529	0	-6 529	41 187
4290 Inv - Mva som gir rett til mva-kompensasjon i investeringsregnskapet	20 827	16 600	-4 227	72 925
Sum 2465010 INV - Fv. 888/8072 TS - Mehamn	110 665	100 000	-10 665	405 810
2465011 INV - Fv. 872 Utbedring Miasvingen, Hammerfest				
500 Inv - Annen lønn og trekkpliktige godtgjørelser	180	0	-180	169
1500 Inv- Oppholds-/kursutgifter - opplæring/kurs ansatte	5 390	0	-5 390	0
1600 Inv - Utgifter/godtgjørelser for reise- diett- bil mv (oppgavepl)	790	0	-790	200
2309 Inv - Kjøp av diverse rådgivningstjenester	0	0	0	81 409
2361 Inv - Entrepriser avdragsnota	5 145 528	0	-5 145 528	551 000
2362 Inv - Entrepriser tillegg	534 304	0	-534 304	0
2363 Inv - Entrepriser lønns- og prisstigning	119 173	0	-119 173	0
2700 Inv - Kjøp av andre konsulenttjenester	46 460	0	-46 460	12 000

**Finnmark fylkeskommune**Finnmárkku fylkkagielda
Finmarkun fylkinkomuuni

	Regnskap 2025	Budsjett 2025	Avvik 2025	Regnskap 2024
2800 Inv - Kjøp av tomt/grunn	51 000	0	-51 000	0
2999 INV - Dummy - byggherrekost	407 162	0	-407 162	299 099
4290 Inv - Mva som gir rett til mva-kompensasjon i investeringsregnskapet	1 475 751	9 200 000	7 724 249	147 327
Sum 2465011 INV - Fv. 872 Utbedring Miasvingen, Hammerfest	7 785 738	9 200 000	1 414 262	1 091 204
2465012 INV - Fv. 8122 Etablering av fortau, Sør-Varanger (Solheimskrysset)				
100 Inv - Fast lønn/faste lønnstillegg	0	333 600	333 600	0
500 Inv - Annen lønn og trekkpliktige godtgjørelser	0	0	0	648
1600 Inv - Utgifter/godtgjørelser for reise- diett- bil mv (oppgavepl)	0	0	0	1 397
2300 Inv - Kjøp av byggetjenester (inkl. materialer) nybygg/nyanlegg	0	166 800	166 800	0
2309 Inv - Kjøp av diverse rådgivningstjenester	0	0	0	20 864
2365 Inv - Mindre vegarbeider utenom anbud	0	0	0	268 438
2700 Inv - Kjøp av andre konsulenttjenester	393 884	0	-393 884	130 571
2800 Inv - Kjøp av tomt/grunn	0	0	0	1 500
2999 INV - Dummy - byggherrekost	0	0	0	27 976
4290 Inv - Mva som gir rett til mva-kompensasjon i investeringsregnskapet	98 471	99 600	1 129	104 968
Sum 2465012 INV - Fv. 8122 Etablering av fortau, Sør-Varanger (Solheimskrysset)	492 356	600 000	107 645	556 362
2465014 INV - Fv. 7990 Fortau Raipasveien, Alta (Kaiskuru)				
1950 Inv - Avgifter/gebyrer/lisenser/kontingenter ol	119	0	-119	19 804
2309 Inv - Kjøp av diverse rådgivningstjenester	0	0	0	39 650
2361 Inv - Entrepriser avdragsnota	0	0	0	1 815 109
2362 Inv - Entrepriser tillegg	18 174	0	-18 174	0
2363 Inv - Entrepriser lønns- og prisstigning	27 822	0	-27 822	17 214
2700 Inv - Kjøp av andre konsulenttjenester	0	0	0	79 350
2999 INV - Dummy - byggherrekost	2 146	0	-2 146	83 960
4290 Inv - Mva som gir rett til mva-kompensasjon i investeringsregnskapet	11 499	0	-11 499	487 831
Sum 2465014 INV - Fv. 7990 Fortau Raipasveien, Alta (Kaiskuru)	59 761	0	-59 761	2 542 918
2465015 INV - Fv. 891 Båtsfjord, Fortau Holmenvegen				
2361 Inv - Entrepriser avdragsnota	2 252 264	0	-2 252 264	0
4290 Inv - Mva som gir rett til mva-kompensasjon i investeringsregnskapet	563 066	0	-563 066	0
Sum 2465015 INV - Fv. 891 Båtsfjord, Fortau Holmenvegen	2 815 330	0	-2 815 330	0
2465016 INV - Fv. 8004 Alta, gangfelt Skansen				
2309 Inv - Kjøp av diverse rådgivningstjenester	5 400	0	-5 400	0



	Regnskap 2025	Budsjett 2025	Avvik 2025	Regnskap 2024
2700 Inv - Kjøp av andre konsulenttjenester	53 584	0	-53 584	0
2999 INV - Dummy - byggherrekost	41 641	0	-41 641	0
4290 Inv - Mva som gir rett til mva-kompensasjon i investeringsregnskapet	14 746	0	-14 746	0
Sum 2465016 INV - Fv. 8004 Alta, gangfelt Skansen	115 371	0	-115 371	0
2465019 INV - TS - Prosjektering og planlegging				
2362 Inv - Entrepriser tillegg	3 150	0	-3 150	0
4290 Inv - Mva som gir rett til mva-kompensasjon i investeringsregnskapet	788	0	-788	0
Sum 2465019 INV - TS - Prosjektering og planlegging	3 938	0	-3 938	0
2465020 INV - Fv. 8850 Tiltak etter TS-inspeksjon, Sør-Varanger				
2999 INV - Dummy - byggherrekost	0	0	0	18 529
Sum 2465020 INV - Fv. 8850 Tiltak etter TS-inspeksjon, Sør-Varanger	0	0	0	18 529
2465024 INV Fv. 8850 Krysningspunkt Håbeth				
100 Inv - Fast lønn/faste lønnstillegg	0	83 400	83 400	0
2309 Inv - Kjøp av diverse rådgivningstjenester	0	0	0	20 864
2365 Inv - Mindre vegarbeider utenom anbud	28 281	0	-28 281	0
2700 Inv - Kjøp av andre konsulenttjenester	0	0	0	16 000
2999 INV - Dummy - byggherrekost	13 421	0	-13 421	43 095
4290 Inv - Mva som gir rett til mva-kompensasjon i investeringsregnskapet	7 070	16 600	9 530	9 216
Sum 2465024 INV Fv. 8850 Krysningspunkt Håbeth	48 772	100 000	51 228	89 175
2465026 Inv - FV 882 Storbukt. Sørøya				
100 Inv - Fast lønn/faste lønnstillegg	0	-6 672 000	-6 672 000	0
1150 Inv - Bevertning/servering/matvarer (ikke mva/komp - fradrag)	2 105	0	-2 105	0
2361 Inv - Entrepriser avdragsnota	600 000	13 095 996	12 495 996	0
2999 INV - Dummy - byggherrekost	227 158	0	-227 158	34 107
3500 Inv - Kjøp av tjenester fra kommuner	4 379	0	-4 379	0
4290 Inv - Mva som gir rett til mva-kompensasjon i investeringsregnskapet	135 000	3 576 004	3 441 004	0
Sum 2465026 Inv - FV 882 Storbukt. Sørøya	968 642	10 000 000	9 031 358	34 107
2465027 Inv - FV 882 Utbedring av sideterreng mellom Tappeluft og Øksfj.botn				
2361 Inv - Entrepriser avdragsnota	0	0	0	2 175 841
2999 INV - Dummy - byggherrekost	0	0	0	31 489
4290 Inv - Mva som gir rett til mva-kompensasjon i investeringsregnskapet	0	0	0	543 960
Sum 2465027 Inv - FV 882 Utbedring av sideterreng mellom Tappeluft og Øksfj.botn	0	0	0	2 751 290



	Regnskap 2025	Budsjett 2025	Avvik 2025	Regnskap 2024
2465030 Inv - Fv. 8002 Forkjørsregulering Tverrelvdalen				
2361 Inv - Entrepriser avdragsnota	92 660	0	-92 660	0
4290 Inv - Mva som gir rett til mva-kompensasjon i investeringsregnskapet	23 165	0	-23 165	0
Sum 2465030 Inv - Fv. 8002 Forkjørsregulering Tverrelvdalen	115 825	0	-115 825	0
2465032 INV - Intensivbelyse gangfelt på fylkesvei				
2361 Inv - Entrepriser avdragsnota	130 382	0	-130 382	0
2362 Inv - Entrepriser tillegg	0	0	0	539 717
4290 Inv - Mva som gir rett til mva-kompensasjon i investeringsregnskapet	32 595	0	-32 595	134 929
Sum 2465032 INV - Intensivbelyse gangfelt på fylkesvei	162 977	0	-162 977	674 646
2465033 INV - Belysning på busstopp med risiko for påkjøring av myke trafikanter				
2361 Inv - Entrepriser avdragsnota	29 058	0	-29 058	0
2362 Inv - Entrepriser tillegg	0	0	0	1 026 129
4290 Inv - Mva som gir rett til mva-kompensasjon i investeringsregnskapet	7 264	0	-7 264	256 532
Sum 2465033 INV - Belysning på busstopp med risiko for påkjøring av myke trafikanter	36 322	0	-36 322	1 282 661
2465034 INV - Rekkverk hvor utforkjøring vil gi alvorlige konsekvenser				
2361 Inv - Entrepriser avdragsnota	0	0	0	3 049 822
2999 INV - Dummy - byggherrekost	0	0	0	155 611
4290 Inv - Mva som gir rett til mva-kompensasjon i investeringsregnskapet	0	0	0	762 455
Sum 2465034 INV - Rekkverk hvor utforkjøring vil gi alvorlige konsekvenser	0	0	0	3 967 888
2465035 Inv-Fv 870 Fortau Aronnes				
2361 Inv - Entrepriser avdragsnota	0	0	0	75 390
4290 Inv - Mva som gir rett til mva-kompensasjon i investeringsregnskapet	0	0	0	18 848
Sum 2465035 Inv-Fv 870 Fortau Aronnes	0	0	0	94 238
2465036 Inv-Mikkelsby kombikai				
100 Inv - Fast lønn/faste lønnstillegg	0	-2 085 000	-2 085 000	0
500 Inv - Annen lønn og trekkpliktige godtgjørelser	2 836	0	-2 836	0
1201 Inv - Arbeidstøy/verneutstyr	2 988	0	-2 988	0
1600 Inv - Utgifter/godtgjørelser for reise- diett- bil mv (oppgavepl)	3 809	0	-3 809	0
2700 Inv - Kjøp av andre konsulenttjenester	1 207 748	0	-1 207 748	0

**Finnmark fylkeskommune**Finnmárkku fylkkagielda
Finmarkun fylkinkomuuni

	Regnskap 2025	Budsjett 2025	Avvik 2025	Regnskap 2024
2999 INV - Dummy - byggherrekost	669 082	0	-669 082	0
4290 Inv - Mva som gir rett til mva-kompensasjon i investeringsregnskapet	289 555	-415 000	-704 555	0
7700 Inv - Refusjon/tilskudd fra andre (private)	-40 000	0	40 000	0
Sum 2465036 Inv-Mikkelsby kombikai	2 136 018	-2 500 000	-4 636 018	0
2465037 Inv-Vestertana -Tarmfjord parsell 1 Tarmfjordeidet				
500 Inv - Annen lønn og trekkpliktige godtgjørelser	1 975	0	-1 975	0
604 Inv - Årsoppgjør - Periodisering annen lønn - art 050	681	0	-681	0
1000 Inv - Kontormateriell/forbruksmaterieill/rekvisita	2 944	0	-2 944	0
1150 Inv - Beverting/servering/matvarer (ikke mva/komp - fradrag)	1 831	0	-1 831	0
1200 Inv - Oppholdsutgifter ansatte	191	0	-191	0
1600 Inv - Utgifter/godtgjørelser for reise- diett- bil mv (oppgavepl)	3 788	0	-3 788	400
1601 Inv - Årsoppgjør - Periodisering reise- diett- bil art 160	800	0	-800	0
1701 Inv - Reiseutgifter ansatte	114	0	-114	0
1900 Inv - Leie av lokaler/grunn/festeavgifter	4 911	0	-4 911	0
2309 Inv - Kjøp av diverse rådgivningstjenester	37 996	0	-37 996	0
2361 Inv - Entrepriser avdragsnota	7 667 709	6 255 000	-1 412 709	0
2362 Inv - Entrepriser tillegg	290 832	0	-290 832	0
2700 Inv - Kjøp av andre konsulenttjenester	594 645	0	-594 645	0
2800 Inv - Kjøp av tomt/grunn	290 700	0	-290 700	0
2999 INV - Dummy - byggherrekost	1 346 226	0	-1 346 226	-400
4290 Inv - Mva som gir rett til mva-kompensasjon i investeringsregnskapet	1 957 026	11 245 000	9 287 974	0
Sum 2465037 Inv-Vestertana -Tarmfjord parsell 1 Tarmfjordeidet	12 202 369	17 500 000	5 297 631	0
2465038 Inv-Fv 888 Ifjord-Lebesby - Trollbuktbakken				
500 Inv - Annen lønn og trekkpliktige godtgjørelser	184	0	-184	0
1600 Inv - Utgifter/godtgjørelser for reise- diett- bil mv (oppgavepl)	200	0	-200	0
Sum 2465038 Inv-Fv 888 Ifjord-Lebesby - Trollbuktbakken	384	0	-384	0
2465043 INV - Salg av aksjer i Bompengeselskapet Nord				
9290 Inv - Salg av aksjer og andeler	0	0	0	-750 000
Sum 2465043 INV - Salg av aksjer i Bompengeselskapet Nord	0	0	0	-750 000
2508000 INV-Kvotefond for Finnmark				
1900 Inv - Leie av lokaler/grunn/festeavgifter	44 383	0	-44 383	0
1950 Inv - Avgifter/gebyrer/lisenser/kontingenter ol	4 789	0	-4 789	0
2700 Inv - Kjøp av andre konsulenttjenester	76 212	0	-76 212	0

**Finnmark fylkeskommune**Finnmárkku fylkkagielda
Finmarkun fylkinkomuuni

	Regnskap 2025	Budsjett 2025	Avvik 2025	Regnskap 2024
3000 Inv - Kjøp av tjenester fra staten/statlige institusjoner	8 979	0	-8 979	0
4290 Inv - Mva som gir rett til mva-kompensasjon i investeringsregnskapet	31 346	0	-31 346	0
5200 Inv - Utlån	7 430 000	0	-7 430 000	0
9701 Inv - Adm. overføring fra driftsregnskapet	-6 800 000	-6 800 000	0	0
Sum 2508000 INV-Kvotefond for Finnmark	795 709	-6 800 000	-7 595 709	0
2530000 INV - Digi 2030				
1701 Inv - Reiseutgifter ansatte	35 114	0	-35 114	0
2000 Inv - Kjøp av inventar/utstyr/maskiner	56 744	804 319	747 575	0
2301 Inv - Kjøp av tjenester fra arkitekt	592 040	0	-592 040	0
2304 Inv - Kjøp av tjenester fra rådgivende ing. Elektro	12 924	0	-12 924	0
2700 Inv - Kjøp av andre konsulenttjenester	107 460	0	-107 460	0
4290 Inv - Mva som gir rett til mva-kompensasjon i investeringsregnskapet	196 477	0	-196 477	0
9701 Inv - Adm. overføring fra driftsregnskapet	-804 319	-804 319	0	0
Sum 2530000 INV - Digi 2030	196 440	0	-196 440	0
2530101 Periodisering variabel lønn - 2024				
500 Inv - Annen lønn og trekkpliktige godtgjørelser	1 883	0	-1 883	0
900 Inv - Pensjonspremie KLP (arbeidsgiverandel)	-1 668	0	1 668	0
4290 Inv - Mva som gir rett til mva-kompensasjon i investeringsregnskapet	15	0	-15	0
Sum 2530101 Periodisering variabel lønn - 2024	230	0	-230	0
2537001 INV - Utbygging fylkesbibliotek				
2300 Inv - Kjøp av byggetjenester (inkl. materialer) nybygg/nyanlegg	0	500	500	0
4290 Inv - Mva som gir rett til mva-kompensasjon i investeringsregnskapet	0	-500	-500	0
Sum 2537001 INV - Utbygging fylkesbibliotek	0	0	0	0
2537003 INV - Nødvendig utbedring/utskifting				
2300 Inv - Kjøp av byggetjenester (inkl. materialer) nybygg/nyanlegg	1 000 441	0	-1 000 441	0
2329 Inv - Diverse ombyggingsarbeid	0	2 085 000	2 085 000	0
4290 Inv - Mva som gir rett til mva-kompensasjon i investeringsregnskapet	250 110	415 000	164 890	0
Sum 2537003 INV - Nødvendig utbedring/utskifting	1 250 551	2 500 000	1 249 449	0
2540001 INV - Utstysinvestering VGS				
2000 Inv - Kjøp av inventar/utstyr/maskiner	6 339 219	6 597 408	258 189	0
2329 Inv - Diverse ombyggingsarbeid	82 469	0	-82 469	0
2700 Inv - Kjøp av andre konsulenttjenester	51 080	0	-51 080	0
4290 Inv - Mva som gir rett til mva-kompensasjon i investeringsregnskapet	1 522 255	1 421 692	-100 563	0
9701 Inv - Adm. overføring fra driftsregnskapet	-2 365 615	-2 365 700	-85	0



	Regnskap 2025	Budsjett 2025	Avvik 2025	Regnskap 2024
Sum 2540001 INV - Utstyrsinvestering VGS	5 629 408	5 653 400	23 992	0
2540002 INV - Oppgraderinger av PCer Videregående skoler				
2000 Inv - Kjøp av inventar/utstyr/maskiner	2 700 172	2 916 667	216 495	0
4290 Inv - Mva som gir rett til mva-kompensasjon i investeringsregnskapet	675 043	583 333	-91 710	0
Sum 2540002 INV - Oppgraderinger av PCer Videregående skoler	3 375 215	3 500 000	124 785	0
2545001 INV - Nordkapp vgs - Sjøretta linje				
500 Inv - Annen lønn og trekkpliktige godtgjørelser	2 049	0	-2 049	0
1150 Inv - Beverting/servering/matvarer (ikke mva/komp - fradrag)	72	0	-72	0
1200 Inv - Oppholdsutgifter ansatte	11 931	0	-11 931	0
1600 Inv - Utgifter/godtgjørelser for reise- diett- bil mv (oppgavepl)	6 212	0	-6 212	0
1701 Inv - Reiseutgifter ansatte	32 322	0	-32 322	0
2101 Inv - Leie (finansiell leasing) av transportmidler	24 090	0	-24 090	0
2300 Inv - Kjøp av byggetjenester (inkl. materialer) nybygg/nyanlegg	2 212 381	1 680 500	-531 881	0
2302 Inv - Kjøp av tjenester fra rådgivende ing. Bygg	352 987	0	-352 987	0
2309 Inv - Kjøp av diverse rådgivningstjenester	355 469	0	-355 469	0
4290 Inv - Mva som gir rett til mva-kompensasjon i investeringsregnskapet	731 792	319 500	-412 292	0
Sum 2545001 INV - Nordkapp vgs - Sjøretta linje	3 729 305	2 000 000	-1 729 305	0
2545002 INV - Skolebruksplan				
500 Inv - Annen lønn og trekkpliktige godtgjørelser	920	0	-920	0
1150 Inv - Beverting/servering/matvarer (ikke mva/komp - fradrag)	1 325	0	-1 325	0
1200 Inv - Oppholdsutgifter ansatte	3 850	0	-3 850	0
1600 Inv - Utgifter/godtgjørelser for reise- diett- bil mv (oppgavepl)	2 585	0	-2 585	0
1701 Inv - Reiseutgifter ansatte	5 848	0	-5 848	0
2000 Inv - Kjøp av inventar/utstyr/maskiner	0	5 016 000	5 016 000	0
2101 Inv - Leie (finansiell leasing) av transportmidler	18 660	0	-18 660	0
2300 Inv - Kjøp av byggetjenester (inkl. materialer) nybygg/nyanlegg	41 966	-10 617 200	-10 659 166	0
2320 Inv - Driftstekniske anlegg	26 000	0	-26 000	0
4290 Inv - Mva som gir rett til mva-kompensasjon i investeringsregnskapet	17 453	-1 098 800	-1 116 253	0
Sum 2545002 INV - Skolebruksplan	118 607	-6 700 000	-6 818 607	0
2545003 INV - Vadsø Vgs - Gymsal og treningsrom				
2300 Inv - Kjøp av byggetjenester (inkl. materialer) nybygg/nyanlegg	0	500	500	0



	Regnskap 2025	Budsjett 2025	Avvik 2025	Regnskap 2024
4290 Inv - Mva som gir rett til mva-kompensasjon i investeringsregnskapet	0	-500	-500	0
Sum 2545003 INV - Vadsø Vgs - Gymsal og treningsrom	0	0	0	0
2545004 INV - Kirkenes vgs - Anleggsmaskin ny VA hall				
500 Inv - Annen lønn og trekkpliktige godtgjørelser	1 570	0	-1 570	0
1209 Inv - Annet forbruksmateriell/driftsmateriell	2 534	0	-2 534	0
1600 Inv - Utgifter/godtgjørelser for reise- diett- bil mv (oppgavepl)	1 093	0	-1 093	0
1701 Inv - Reiseutgifter ansatte	4 221	0	-4 221	0
2300 Inv - Kjøp av byggetjenester (inkl. materialer) nybygg/nyanlegg	54 302	500	-53 802	0
4290 Inv - Mva som gir rett til mva-kompensasjon i investeringsregnskapet	7 080	-500	-7 580	0
Sum 2545004 INV - Kirkenes vgs - Anleggsmaskin ny VA hall	70 800	0	-70 800	0
2545005 INV - Lakselv vgs - Skole og tannklinikk				
2301 Inv - Kjøp av tjenester fra arkitekt	-34 430	0	34 430	0
2700 Inv - Kjøp av andre konsulenttjenester	34 430	0	-34 430	0
Sum 2545005 INV - Lakselv vgs - Skole og tannklinikk	0	0	0	0
2545006 INV - Treningsbasseng Nordkapp Sikkerhetssenter				
2300 Inv - Kjøp av byggetjenester (inkl. materialer) nybygg/nyanlegg	0	1 251 000	1 251 000	0
2302 Inv - Kjøp av tjenester fra rådgivende ing. Bygg	55 000	0	-55 000	0
2700 Inv - Kjøp av andre konsulenttjenester	644 144	0	-644 144	0
4290 Inv - Mva som gir rett til mva-kompensasjon i investeringsregnskapet	174 786	249 000	74 214	0
Sum 2545006 INV - Treningsbasseng Nordkapp Sikkerhetssenter	873 931	1 500 000	626 069	0
2545007 INV - Nytt/nye opplæringsfartøy Nordkapp vgs				
2300 Inv - Kjøp av byggetjenester (inkl. materialer) nybygg/nyanlegg	0	5 004 000	5 004 000	0
4290 Inv - Mva som gir rett til mva-kompensasjon i investeringsregnskapet	0	996 000	996 000	0
Sum 2545007 INV - Nytt/nye opplæringsfartøy Nordkapp vgs	0	6 000 000	6 000 000	0
2545008 INV - Sveiseverksted Hammerfest				
2300 Inv - Kjøp av byggetjenester (inkl. materialer) nybygg/nyanlegg	129 537	6 004 800	5 875 264	0
2302 Inv - Kjøp av tjenester fra rådgivende ing. Bygg	491 606	0	-491 606	0
4290 Inv - Mva som gir rett til mva-kompensasjon i investeringsregnskapet	155 286	1 195 200	1 039 914	0



	Regnskap 2025	Budsjett 2025	Avvik 2025	Regnskap 2024
Sum 2545008 INV - Sveiseverksted Hammerfest	776 428	7 200 000	6 423 572	0
2545009 INV - Ismaskin - Sjømatlinja - Vardø vgs.				
2000 Inv - Kjøp av inventar/utstyr/maskiner	230 280	230 300	20	0
4290 Inv - Mva som gir rett til mva-kompensasjon i investeringsregnskapet	57 570	57 600	30	0
9701 Inv - Adm. overføring fra driftsregnskapet	-230 280	-230 300	-20	0
Sum 2545009 INV - Ismaskin - Sjømatlinja - Vardø vgs.	57 570	57 600	30	0
2545010 INV - Nytt opplæringsfartøy - Nordkapp vgs.				
6600 Inv - Salg av transportmidler/andre driftsmidler	-710 000	0	710 000	0
Sum 2545010 INV - Nytt opplæringsfartøy - Nordkapp vgs.	-710 000	0	710 000	0
2551001 INV - Medisinsk utstyr tannhelse				
1300 Inv - Post-/banktjenester/telefon/internett/bredbånd	7 750	0	-7 750	0
2000 Inv - Kjøp av inventar/utstyr/maskiner	513 552	0	-513 552	0
2090 Inv - Kjøp/leie (finansiell leasing) av medisinsk utstyr	1 811 729	2 505 000	693 271	0
4290 Inv - Mva som gir rett til mva-kompensasjon i investeringsregnskapet	583 258	495 000	-88 258	0
Sum 2551001 INV - Medisinsk utstyr tannhelse	2 916 289	3 000 000	83 711	0
2551002 INV - Utvidelse Alta Tannklinikk				
500 Inv - Annen lønn og trekkpliktige godtgjørelser	2 018	0	-2 018	0
1000 Inv - Kontormateriell/forbruksmaterieell/rekvisita	199	0	-199	0
1150 Inv - Beverting/servering/matvarer (ikke mva/komp - fradrag)	11 215	0	-11 215	0
1200 Inv - Oppholdsutgifter ansatte	7 903	0	-7 903	0
1209 Inv - Annet forbruksmaterieell/driftsmaterieell	2 264	0	-2 264	0
1600 Inv - Utgifter/godtgjørelser for reise- diett- bil mv (oppgavepl)	5 251	0	-5 251	0
1701 Inv - Reiseutgifter ansatte	5 104	0	-5 104	0
1950 Inv - Avgifter/gebyrer/lisenser/kontingenter ol	12 889	0	-12 889	0
2000 Inv - Kjøp av inventar/utstyr/maskiner	1 100 284	0	-1 100 284	0
2300 Inv - Kjøp av byggetjenester (inkl. materialer) nybygg/nyanlegg	2 263 313	4 759 500	2 496 187	0
2301 Inv - Kjøp av tjenester fra arkitekt	96 190	0	-96 190	0
2302 Inv - Kjøp av tjenester fra rådgivende ing. Bygg	170 275	0	-170 275	0
2800 Inv - Kjøp av tomt/grunn	818 267	0	-818 267	0
4290 Inv - Mva som gir rett til mva-kompensasjon i investeringsregnskapet	909 008	940 500	31 492	0
Sum 2551002 INV - Utvidelse Alta Tannklinikk	5 404 180	5 700 000	295 820	0
2565000 INV - FV 882 Leirvika				
2361 Inv - Entrepriser avdragsnota	0	-14 000	-14 000	0
4290 Inv - Mva som gir rett til mva-kompensasjon i investeringsregnskapet	0	14 000	14 000	0

**Finnmark fylkeskommune**Finnmárkku fylkkagielda
Finmarkun fylkinkomuuni

	Regnskap 2025	Budsjett 2025	Avvik 2025	Regnskap 2024
9700 Inv - Pol. vedtatt overføring fra driftsregnskapet	-16 424 000	-16 424 000	0	0
Sum 2565000 INV - FV 882 Leirvika	-16 424 000	-16 424 000	0	0
2565001 INV - Fv 8014 Offirfjellet nr 1, 2 og 3				
100 Inv - Fast lønn/faste lønnstillegg	0	83 400	83 400	0
1500 Inv- Oppholds-/kursutgifter - opplæring/kurs ansatte	5 915	0	-5 915	0
1701 Inv - Reiseutgifter ansatte	8 576	0	-8 576	0
2361 Inv - Entrepriser avdragsnota	0	-3 000	-3 000	0
4290 Inv - Mva som gir rett til mva-kompensasjon i investeringsregnskapet	1 394	19 600	18 206	0
Sum 2565001 INV - Fv 8014 Offirfjellet nr 1, 2 og 3	15 884	100 000	84 116	0
2565002 INV - MIKKELSBY KOMBIKAI				
2361 Inv - Entrepriser avdragsnota	0	6 255 000	6 255 000	0
4290 Inv - Mva som gir rett til mva-kompensasjon i investeringsregnskapet	0	1 245 000	1 245 000	0
Sum 2565002 INV - MIKKELSBY KOMBIKAI	0	7 500 000	7 500 000	0
2565003 INV - Gang og sykkelveger				
2310 Inv - Nybygg/nyanlegg fylkesveg	0	844 000	844 000	0
2700 Inv - Kjøp av andre konsulenttjenester	349 354	0	-349 354	0
2999 INV - Dummy - byggherrekost	1 148	0	-1 148	0
4290 Inv - Mva som gir rett til mva-kompensasjon i investeringsregnskapet	87 339	156 000	68 661	0
Sum 2565003 INV - Gang og sykkelveger	437 841	1 000 000	562 159	0
2565004 INV - Fv. 98 Vestertana - Tarmfjord parsell 1 Tamrmfjordeidet				
500 Inv - Annen lønn og trekkpliktige godtgjørelser	313	0	-313	0
1600 Inv - Utgifter/godtgjørelser for reise- diett- bil mv (oppgavepl)	400	0	-400	0
1701 Inv - Reiseutgifter ansatte	16 222	0	-16 222	0
2309 Inv - Kjøp av diverse rådgivningstjenester	959	0	-959	0
2361 Inv - Entrepriser avdragsnota	0	8 300 000	8 300 000	0
2999 INV - Dummy - byggherrekost	-20 159	0	20 159	0
4290 Inv - Mva som gir rett til mva-kompensasjon i investeringsregnskapet	2 264	-8 300 000	-8 302 264	0
Sum 2565004 INV - Fv. 98 Vestertana - Tarmfjord parsell 1 Tamrmfjordeidet	0	0	0	0
2565006 INV - Fv. 8830 Skredsikring Skillefjord Nord				
2999 INV - Dummy - byggherrekost	295 059	0	-295 059	0
3500 Inv - Kjøp av tjenester fra kommuner	14 070	0	-14 070	0
Sum 2565006 INV - Fv. 8830 Skredsikring Skillefjord Nord	309 129	0	-309 129	0
2565008 INV - Fv 8850 Bjørnevatn fortau (TS-2025)				

**Finnmark fylkeskommune**Finnmárkku fylkkagielda
Finmarkun fylkinkomuuni

	Regnskap 2025	Budsjett 2025	Avvik 2025	Regnskap 2024
100 Inv - Fast lønn/faste lønnstillegg	0	1 668 000	1 668 000	0
2361 Inv - Entrepriser avdragsnota	1 513 462	0	-1 513 462	0
4290 Inv - Mva som gir rett til mva-kompensasjon i investeringsregnskapet	378 365	332 000	-46 365	0
Sum 2565008 INV - Fv 8850 Bjørnevatn fortau (TS-2025)	1 891 827	2 000 000	108 173	0
2565015 INV - Rekkverk/sideterreng 2025 (TS 2025)				
2361 Inv - Entrepriser avdragsnota	913 172	0	-913 172	0
2700 Inv - Kjøp av andre konsulentttjenester	345 281	0	-345 281	0
4290 Inv - Mva som gir rett til mva-kompensasjon i investeringsregnskapet	314 613	0	-314 613	0
Sum 2565015 INV - Rekkverk/sideterreng 2025 (TS 2025)	1 573 066	0	-1 573 066	0
2565018 INV - Intensivbelyse gangfelt (TS 2025)				
1150 Inv - Bevertning/servering/matvarer (ikke mva/komp - fradrag)	436	0	-436	0
1800 Inv - Strøm/elektrisk kraft	2 800	0	-2 800	0
2300 Inv - Kjøp av byggetjenester (inkl. materialer) nybygg/nyanlegg	734 706	0	-734 706	0
2361 Inv - Entrepriser avdragsnota	24 040	0	-24 040	0
4290 Inv - Mva som gir rett til mva-kompensasjon i investeringsregnskapet	190 386	0	-190 386	0
Sum 2565018 INV - Intensivbelyse gangfelt (TS 2025)	952 368	0	-952 368	0
2565020 INV - Fv 8830 Kviby skolevei Leirbotn og kryssutbedring (TS 2025)				
2309 Inv - Kjøp av diverse rådgivningstjenester	46 490	0	-46 490	0
2700 Inv - Kjøp av andre konsulentttjenester	106 750	0	-106 750	0
4290 Inv - Mva som gir rett til mva-kompensasjon i investeringsregnskapet	38 310	0	-38 310	0
Sum 2565020 INV - Fv 8830 Kviby skolevei Leirbotn og kryssutbedring (TS 2025)	191 550	0	-191 550	0
2565023 INV - Detaljert transportdata (TS 2025)				
1800 Inv - Strøm/elektrisk kraft	399 107	0	-399 107	0
2000 Inv - Kjøp av inventar/utstyr/maskiner	119 032	0	-119 032	0
2361 Inv - Entrepriser avdragsnota	245 271	0	-245 271	0
4290 Inv - Mva som gir rett til mva-kompensasjon i investeringsregnskapet	190 852	0	-190 852	0
Sum 2565023 INV - Detaljert transportdata (TS 2025)	954 262	0	-954 262	0
2567001 Værstasjoner langs fylkesvei				
200 Inv - Lønn til vikarer	0	1 517 806	1 517 806	0
2000 Inv - Kjøp av inventar/utstyr/maskiner	1 517 806	0	-1 517 806	0
4290 Inv - Mva som gir rett til mva-kompensasjon i investeringsregnskapet	379 452	0	-379 452	0

**Finnmark fylkeskommune**Finnmárkku fylkkagielda
Finmarkun fylkinkomuuni

		Regnskap 2025	Budsjett 2025	Avvik 2025	Regnskap 2024
9701	Inv - Adm. overføring fra driftsregnskapet	-1 517 806	-1 517 806	0	0
	Sum 2567001 Værstasjoner langs fylkesvei	379 452	0	-379 452	0
	2637001 INV - Fylkeshuset - Rehabilitering og tilrettelegging				
2300	Inv - Kjøp av byggetjenester (inkl. materialer) nybygg/nyanlegg	12 750	0	-12 750	0
4290	Inv - Mva som gir rett til mva-kompensasjon i investeringsregnskapet	3 188	0	-3 188	0
	Sum 2637001 INV - Fylkeshuset - Rehabilitering og tilrettelegging	15 938	0	-15 938	0



Investeringsregnskap per KOSTRA -funksjon

KOSTRA funksjon	Regnskap 2025	Budsjett 2025	Regnskap 2024
400 Politisk styring	0	74 104 319	0
420 Administrasjon	5 341 199	5 000 000	4 730 089
421 Forvaltningsutgifter i eiendomsforvaltningen	138 497	18 000 000	914 619
430 Administrasjonslokaler	548 210	-2 000 000	1 081 817
460 Tjenester utenfor fylkeskommunalt ansvarsområde	-3 256 275	4 000 000	-29 340 304
472 Pensjon	1 380 833	1 381 000	1 292 350
480 Diverse fellesutgifter	0	0	508
510 Skolelokaler og internatbygninger	0	0	23 341 030
511 Skolelokaler i videregående opplæring	44 493 201	39 999 800	0
515 Fellesutgiter og støttefunksjoner knyttet til videregående opplæring	4 549 191	9 255 500	0
520 Pedagogiskledelse, pedagogiske fellesutgifter og gjesteelevsoppgjør	1 651 544	525 500	16 965
522 Bygg- og anleggsteknikk	0	0	2 025
523 Elektrofag	429 034	0	0
525 Restaurant- og matfag	474 248	203 000	157 896
526 Helse- og oppvekstfag	0	0	110 839
528 Teknikk og industriell produksjon	2 091 513	1 519 400	431 476
530 Medier og kommunikasjon	225 016	225 000	0
531 Naturbruk	561 633	6 000 000	0
553 Skolelokaler i høyere yrkesfaglig utdanning	228 544	0	0
554 Høyere yrkesfaglig utdanning	0	0	808 304
559 Landslinjer	1 025 204	1 025 300	5 995 046
581 Voksenopplæring etter opplæringsloven	0	0	119 625
590 Andre formål	950 988	134 500	3 564 372
660 Tannhelsetjeneste - fellesfunksjoner	5 737 072	5 700 000	258 238
665 Tannhelsetjeneste - pasientbehandling	2 790 847	3 000 000	1 628 951
701 Tilretteleging, støttefunksjoner og finansieringsbistand for næringslivet	6 932 732	8 311 000	158 206
722 Fylkesveier	501 507 073	490 095 806	224 242 735
730 Buss	67 796 168	80 000 000	237 274 622
731 Fylkesveiferjer	1 343 596	0	0



KOSTRA funksjon		Regnskap 2025	Budsjett 2025	Regnskap 2024
772	Kunstproduksjon	0	3 560 000	0
841	Kompensasjon for merverdiavgift i investeringsregnskapet	-109 148 753	-159 157 155	-42 324 287
870	Renter, utbytte og lån	-510 450 539	-622 005 845	-460 704 121
880	Interne finansieringstransaksjoner	-27 340 775	31 122 875	26 239 000
Sum totalt		0	0	0



Investeringsregnskap per KOSTRA -art

	Regnskap 2025	Budsjett 2025	Regnskap 2024
010 Fastlønn	14 246 931	58 614 200	13 858 741
020 Lønn til vikarer	0	-19 031 954	0
040 Overtidslønn	937 305	0	516 597
050 Annen lønn og trekkpliktige godtgjørelser	-30 133	0	308 760
090 Pensjonsinnskudd og trekkpliktige forsikringsordninger	1 479 787	0	1 762 500
100 Kontormateriell	23 379	0	33 518
115 Matvarer	123 242	0	97 485
120 Samlepost for annet forbruksmaterieill, varer og tjenester	424 008	0	385 887
130 Post, banktjenester, telefon, internett/bredbånd	99 058	0	218 372
140 Annonse, reklame, informasjon	16 649	0	22 074
150 Opplæring og kurs	494 464	0	185 993
160 Utgifter og godtgjørelser for reiser, diett, bil mv. som er opplysningspliktige	248 973	0	180 139
170 Transport og reise (drift av egne/leide transp.midler herunder anleggsmask.)	1 185 748	0	840 560
180 Energi	9 946 301	0	2 076 707
190 Leie av lokaler og grunn	94 438	0	1 044 434
195 Avgifter, gebyrer, lisenser o.l.	3 925 241	0	1 631 773
200 Kjøp og finansiell leasing av driftsmidler	20 088 333	21 154 986	18 823 212
209 Medisinsk utstyr	1 811 729	2 505 000	1 303 161
210 Kjøp og leie av transportmidler	280 840	0	5 667 928
230 Vedlikeholdm bygg-/anleggstjenester og nybygg/nyanlegg	434 418 696	543 475 738	392 741 967
250 Materialer til vedlikehold, påkostning, nybygg, nyanlegg	568 803	0	0
270 Andre tjenester (som inngår i egenproduksjon)	22 355 746	2 503 000	23 439 570
280 Grunnerverv	1 214 602	0	1 500
285 Kjøp Av Eksisterende bygg/anlegg	24 000 000	0	35 006 089
300 Kjøp fra staten	66 638	0	0
330 Kjøp fra fylkeskommuner	27 410	0	0
350 Kjøp fra kommuner	18 449	0	54 043
370 Kjøp fra andre (private)	531 729	0	597 203
429 Merverdiavgift som gir rett til mvakompensasjon	109 148 753	158 027 155	42 324 287
470 Overføring til andre (private)	35 000	0	0

**Finnmark fylkeskommune**Finnmárkku fylkkagiella
Finmarkun fylkinkomuuni

	Regnskap 2025	Budsjett 2025	Regnskap 2024
520 Utlån	12 414 077	13 884 000	5 120 000
529 Kjøp av aksjer og andeler	1 380 833	1 381 000	1 292 350
540 Avsetninger til disposisjonsfond	0	0	34 529 000
660 Salg av driftsmidler	-710 000	0	-432 425
670 Salg av fast eiendom	-3 430 388	0	-32 185 193
700 Refusjon fra staten	0	15 665 000	0
710 Sykelønnsrefusjon	-804 002	0	-493 633
729 Kompensasjon merverdiavgift	-109 148 753	-159 157 155	-42 324 287
750 Refusjon fra kommuner	0	0	-8 000 000
770 Refusjon fra andre (private)	-1 723 392	-15 665 000	-23 557 243
810 Andre statlige overføringer	0	0	-453 000
910 Bruk av lån	-510 450 539	-561 276 845	-460 704 121
920 Mottatte avdrag på utlån	-5 647 054	-5 573 000	-4 961 794
929 Salg av aksjer og andeler	0	0	-750 000
940 Bruk av disposisjonsfond	-1 511 000	-1 511 000	-8 290 000
950 Bruk av bundne driftsfond	-56 883	-26 900 000	-1 911 921
970 Overføringer fra driftsregnskapet	-28 095 018	-28 095 125	0
Sum totalt	0	0	0



8. Balanseregnskap

Konto		Regnskap 2025	Regnskap 2024
Omløpsmidler			
210. Kasse, postgiro, bankinnskudd			
210000100	Kantinekasse- ansatte øst	1 500	1 500
210000200	Kantinekasse- elever vgs øst	11 700	10 200
210000400	Kasse- tannhelse øst	51 366	42 073
210000900	Kasse- andre øst	7 960	2 646
210070100	4612.67.97524 SNN Skattetrekkskonto	43 000 000	40 000 000
210320100	4930.16.21786 SNN Driftskonto	559 096 181	579 175 651
210320105	4612.10.15277 SNN Rentekonto	86 630 603	43 251 388
210320120	4612.67.97532 SNN Remitteringskonto	96 000 332	149 986 714
210320121	4612.69.20806 SNN Rentebærende konto spillemidler-idrettsanlegg	109 733 920	63 965 483
210320122	4612.69.22221 SNN Rentebærende konto andre kulturmidler	5 412 580	4 418 576
210320124	4612.69.22183 SNN Rentebærende konto spillemidler-kulturbygg	7 152 792	3 436 523
210320130	4740.16.29188 SNN Faktureringskonto ocr	19 979 687	40 667 400
210320135	4612.10.15285 SNN Inkasso innbetalinger	1 214 584	392 547
210320138	4930.16.19897 OCR KONTO FINNMARK (TFFK)	4 770 832	4 269 172
210320139	4750.73.93450 OCR KONTO (TFFK)	0	551 848
210320170	4930.16.21344 - Kollektiv Finnmark	170 062 797	79 928 474
210320240	4930.16.21034 SNN Alta vgs parkering (OCR)	9 550	15 768
210320250	4750.76.08252 SNN Driftskonto videregående skoler	1 437 094	2 213 800
210320259	4920.20.09181 SNN Driftskto Pasvik folkehøgskole	302 507	269 647
210320351	4920.20.02586 SNN Kirkenes tkl	421 531	216 685
210320352	4930.08.12723 SNN Nesseby tkl	157 710	56 285
210320353	4930.12.61755 SNN Kirkenes tkl kjeveortoped	13 748	9 035
210320354	4930.12.61763 SNN Vadsø tkl	500 531	377 813
210320355	4930.12.61771 SNN Vardø tkl	123 068	107 461
210320356	4930.12.61798 SNN Båtsfjord tkl	31 907	55 695
210320357	4944.08.02388 SNN Tana bru tkl	230 476	225 502
210320359	4950.20.09027 SNN Berlevåg tkl	398	48 893
210320361	4910.11.17110 SNN Kjøllefjord/Mehamn tkl	130 689	134 426
210320362	4910.11.54938 SNN Hammerfest tkl	370 892	421 655



Konto		Regnskap 2025	Regnskap 2024
210320363	4910.11.61438 SNN Lakselv tkl	227 478	197 747
210320364	4910.12.27188 SNN Hammerfest tkl tann og kjevekirurgisk	394 517	501 116
210320365	4930.12.61747 SNN Honningsvåg tkl	198 764	137 187
210320366	4955.20.10131 SNN Havøysund tkl	-107	-15
210320371	4740.67.58466 SNN Øksfjord tkl	39 588	3 233
210320372	4750.65.06634 SNN Alta tkl kjeveortoped	198 259	213 438
210320373	4901.10.62538 SNN Kautokeino tkl	281 873	140 790
210320374	4901.23.76234 SNN Alta tkl	775 038	773 760
210320375	4910.11.17315 SNN Hasvik tkl	72 457	38 208
210320376	4932.08.00985 SNN Karasjok tkl	299 595	227 058
210320377	4930.16.15832 SNN Alta tkl - Klinik for periodonti	297 735	128 187
210320380	4612.10.15307 SNN Tannhelse SA - Tilskuddsmidler	3 336 184	0
210320400	9230.40.82544 - BN Bank ASA - Fixrate Innskudd	20 494 827	0
210320410	3930.23.27592 - Sparebanken 1 Nordmøre - Fixrate innskudd	30 105 871	0
	Sum kapittel 210, kasse, postgiro, bankinnskudd	1 163 579 014	1 016 613 569
213. Kundefordringer			
213080100	Interimskonto kantine sentraladmin.	-100	911
213080200	Interimskonto vgs	106 214	0
213080250	Interimskonto UTLÅN fisk sektor 890 - motkonto terminforfall	-706 098	-838 524
213080251	Interimskonto UTLÅN næring sektor 200 - motkonto terminforfall	-314 711	-314 711
213080400	Interimskonto feilkonto fakturering	0	-2 663
213080401	Interimskonto driftskonto	0	-23 293
213080650	Interim - Kollektiv - Avregning Billettinntekter	2 248 832	2 235 471
213080701	Skjemaløsning - Oppmelding til fag- og svenneprøve	16 091	45 604
213080850	Interimskonto UTLÅN fisk AS sektor 200 - motkonto terminforfall	-414 598	-320 136
213080851	Interimskonto UTLÅN næring sektor 080 - motkonto terminforfall	-8 333	-8 333
213080900	Interimskonto annet	407 000	0
213110600	Periodis.fordr. forretningsdrift stat (1110) statlig eide AS (1120)	7 587 718	0
213151600	Periodis.fordr. kommunale foretak (1510)	10 213	0
213200550	Kundefordr. UTLÅN fisk priv. AS (2100) pers.foretak (2300) private org. (2500)	488 190	350 302
213200551	Kundefordr. UTLÅN næring priv.AS (2100) pers.foretak (2300) private org. (2500)	189 351	184 064
213200600	Periodis.fordr. priv.AS (2100) pers.foretak (2300) private org. (2500)	12 470 226	20 513 775



Konto		Regnskap 2025	Regnskap 2024
213200800	Forskudd entrepriser priv.AS (2100) pers.foretak/org.(23/2500)	775 890	24 263 485
213200900	Hjelpekonto Kundefordr. utlån overføring IB fra TFFK til nye FFK	114 209	114 209
213320601	Påløpte renteinntekter 3112 forretnings/sparebanker (3200)	206 668	206 668
213610600	Periodis.fordr. stats/trygdeforvaltningen (6100)	257 585	10 878 652
213610601	Periodisering skattefordring Skatteetaten (6100)	8 936 045	7 179 548
213610602	Periodisering inntektsutjevning Staten (6100)	4 635 222	779 086
213610900	Utestående syke/fødselspenger NAV	2 242 237	80 750
213610910	Interim bank syke/fødselspenger NAV	0	5 840 850
213610924	Utestående syke- og fødselspenger	996 540	4 174 482
213650601	Periodis.fordr. andre fk og kommuner (6500)	2 922 000	6 481 234
213650630	Kollektiv Finnmark - Fordring mot kommuner (Bruttokontrakt)	2 760 607	2 760 607
213890500	Kundefordr. pers.nær.driv. (8200) BRL (8300) ideelle org (7000) private	59 706 762	68 943 485
213890502	Kundefordr. Sekt 8200/8300/8500/7000-Husleie	389 698	129 736
213890503	Kundefordr. Kundefordr. Sekt 8200/8300/8500/7000-Tannhelse (Opus)	268 174	0
213890509	Kundefordring avsatt til tap	-1 900 831	-1 932 872
213890550	Kundefordr. UTLÅN fisk pers.nær.driv. (8200) BRL (8300) ideelle org (7000)	373 200	510 820
213890600	Periodis.fordr. pers.nær.driv. (8200) BRL (8300) ideelle org (7000) private	0	142 966
213890900	Lønnsforskudd	463 183	301 607
213890901	Reiseforskudd pasientreiser - tannhelse øst	0	15 000
213890920	Interimskonto øst vg skoler - periodeforskyvning	8 742	21 384
213890930	Interimskonto annet - periodeforskyvning	878 124	-7 000 000
213890960	Kundefordringer fra tidligere system (TFFK)	276 215	894 855
213890990	Hjelpekonto kundefordr. utlån overføring IB fra TFFK til nye FFK	705 536	5 949 787
	Sum kapittel 213, kundefordringer	107 095 801	152 558 806
	216. Andre fordringer		
216080505	Interimskonto IB kundefordringer fra TFFK	0	-5 175 168
216640200	20 MVA Oppgjørskonto ord.mva - RF 0002 (20)	5 028 353	16 874 392
216640201	20 Innland fradrag inng. mva - høy sats	0	-7 386
216640400	40 MVA Oppgjørskonto skattemelding for mva	297 985	483 885
216640800	Oppgjørskonto - Mva-komp, RF 0009 (80)	56 744 442	38 828 168
	Sum kapittel 216, andre fordringer	62 070 780	51 003 891



Konto		Regnskap 2025	Regnskap 2024
	219. Premieavvik		
219550100	KLP - premieavvik	95 607 088	96 471 869
219550200	SPK - premieavvik	24 950 164	30 694 851
	Sum kapittel 219, premieavvik	120 557 252	127 166 720
	Sum omløpsmidler	1 453 302 847	1 347 342 986
	Anleggsmidler		
	220. Pensjonsmidler		
220550100	KLP - pensjonsmidler	1 515 706 977	1 348 445 866
220550200	SPK - pensjonsmidler	372 270 315	266 442 299
	Sum kapittel 220, pensjonsmidler	1 887 977 292	1 614 888 165
	221. Aksjer og andeler - langsiktig		
221152035	Øst: Hermetikken Kulturnæringshage AS (983921299) - eier 3,49%	23 200	23 200
221152171	Begge: Nord-Norsk Reiseliv AS (994153862) - eier 33,6%	853 339	853 339
221152202	Begge: Filmfond Nord AS (998437172) - 150 á kr 1.000 - eier 40%+20%	50 000	50 000
221152204	Begge: Nordnorsk filmsenter AS (959844852) - 1 á 34.000/1 á 25.000	25 000	25 000
221200177	Kvääniteatteri AS 20 aksjer à kr 1000	20 000	20 000
221200600	Øst: Fremtidens Hurtigbåt AS (931711601)	7 500	7 500
221395100	Begge: Innovasjon Norge (986399445) - eier 5,2%	505 263	505 263
221550186	Begge: KLP (938708606) - Egenkapitalinnskudd	39 658 191	38 277 358
221650203	Begge: Hålogaland Teater AS (920093914) - 50 á kr 1000 - eier 50%+25%	12 500	12 500
	Sum kapittel 221, aksjer og andeler - langsiktig	41 154 993	39 774 160
	222. Utlån		
222200700	UTLÅN til fiskeflåte priv.AS (2100) pers.foretak (2300) private org. (2500)	17 993 636	18 122 548
222200750	UTLÅN til næringsliv priv.AS (2100) pers.foretak (2300) private org. (2500)	281 250	418 892
222200770	UTLÅN til kvote priv.as (2100) pers.foretak (2300) private org. (2500)	5 370 000	0
222890700	UTLÅN til fiskeflåte pers.nær. (8200) private (8500)	8 196 467	8 576 224
222890750	UTLÅN til næringsliv pers.nær. (8200) private (8500) ideelle (7000)	41 667	58 333



Konto		Regnskap 2025	Regnskap 2024
222890770	UTLÅN til kvote pers.nær. (8200) private (8500)	2 060 000	0
	Sum kapittel 222, utlån	33 943 020	27 175 997
	224. Utstyr, maskiner og transportmidler		
224080051	IKT-utstyr, Kontormaskiner, 5 år	27 130 696	16 574 957
224080101	Transportmidler, Anleggsmaskiner 10 år	824 395	13 034 061
224080102	Maskiner, Verktøy, Inventar, Utstyr 10 år	82 736 396	78 484 096
224080151	Programvare, 15 år	155 379	218 943
	Sum kapittel 224, utstyr, maskiner og transportmidler	110 846 866	108 312 057
	227. Faste eiendommer og anlegg		
227080201	Parkeringsplasser, Teknisk anlegg, 20 år	157 815 585	156 451 784
227080401	Boliger, Leiligheter, 40 år	78 607 792	81 919 849
227080402	Skoler, Idrettshaller, 40 år	1 090 534 313	1 102 347 845
227080403	Fylkesveger, 40 år	3 093 349 025	2 600 052 164
227080501	Adm bygg, Tannbygg, Kulturbygg, 50 år	269 977 199	272 692 847
227080901	Tomter, 0 år	67 949 495	67 949 495
	Sum kapittel 227, faste eiendommer og anlegg	4 758 233 409	4 281 413 984
	Sum anleggsmidler	6 832 155 580	6 071 564 363
	Kortsiktig gjeld		
	232. Annen kortsiktig gjeld		
232080100	Interim BANK	-82 226	0
232080200	Interim VGS	0	-37 234
232080400	Interim LEVERANDØR føring mellom perioder	5 800	0
232080550	Interimskonto LEVERANDØR for mye betalt/returnert bank	0	-3 740
232080900	Interimskonto annet	-7 607	-3
232080910	Interim LØNN	-164 104	-190 324
232080920	Interim utleggs- og bidragstrekk	-3 000	16 000
232080930	Interim fagforeninger	-57 250	2 285
232080991	Periodisering av variabel lønn	-3 625 821	0
232080992	Avsatt ferielønn av periodisert variabel lønn	-256 317	0



Konto		Regnskap 2025	Regnskap 2024
232080999	Interim - Hjelpkonto for innlasting av balansen fra TFFK	0	2 663
232110700	Ikke utbet. tilsagn forretningsdrift stat (1110) statlig eide AS (1120)	-5 220 317	0
232152700	Ikke utbet. tilsagn kommunale AS (1520)	-4 100 000	0
232200700	Ikke utbet. tilsagn priv.AS (2100) pers.foretak (2300) private org. (2500)	-15 932 017	0
232610700	Ikke utbet. tilsagn stats/trygdeforvaltningen (6100)	-2 135 575	0
232640100	Oppgjørskonto ord.mva - RF 0002 (10)	-462 259	-454 785
232640506	Innland - samlet omsetning utenfor mva-lov	0	-609 291
232640706	40 Innland - samlet omsetning utenfor mva-lov	0	-670 600
232640999	Motkonto gr.lag utg. Mva.	0	1 279 891
232650700	Ikke utbet. tilsagn andre fk og kommuner (6500)	-127 106 097	0
232890700	Ikke utbet. tilsagn pers.nær.driv. (8200) BRL (8300) ideelle org (7000) private	-6 964 936	0
232890924	LØNN Opptjente feriepenger 2024	0	-84 634 604
232890925	LØNN Opptjente feriepenger 2025	-91 004 545	0
232890926	LØNN Opptjente feriepenger 2026	0	0
	Sum kapittel 232, annen kortsiktig gjeld	-257 116 271	-85 299 742
	235. Leverandørgjeld		
235110600	Periodis.gjeld forretningsdrift stat (1110) statlig eide AS (1120)	4 058 000	0
235110700	Ikke utbet. tilsagn forretningsdrift stat (1110) statlig eide AS (1120)	0	-9 275 867
235151600	Periodis.gjeld kommunale foretak (1510)	-219 591	0
235152700	Ikke utbet. tilsagn kommunale AS (1520)	0	-4 180 000
235200500	Leverandørgjeld priv.AS (2100) pers.foretak (2300) private org. (2500)	-198 588 514	-193 751 134
235200501	Leverandørgjeld TREKKEIERE priv.AS (2100) pers.foretak (2300) private org. (2500)	-2 285	0
235200505	IB Leverandørgjeld - TFFK	0	77 391 462
235200550	Autoperiodis.lev.gjeld/faktura priv.AS (21) pers.foretak (23) private org. (25)	11 363 374	-11 557 727
235200600	Periodis.gjeld priv.AS (2100) pers.foretak (2300) private org. (2500)	-12 106 506	11 150 162
235200700	Ikke utbet. tilsagn priv.AS (2100) pers.foretak (2300) private org. (2500)	0	-16 018 949
235200800	Innestående/sikkerhetsstill.entrepriser priv.AS(2100) pers.foretak/org.(23/2500)	-18 851 032	-19 421 869
235200900	Trekk KS-kontingent (kommunale opplysningsfond)	0	-408 685
235200990	Hjelpkonto lev.gjeld overføring IB fra TFFK til nye FFK	-12 024 214	-89 415 675
235320601	Påløpte renter 3112 Forretnings/sparebanker (3200)	-184 525	-184 525

**Finnmark fylkeskommune**Finnmárkku fylkkagielda
Finmarkun fylkinkomuuni

Konto		Regnskap 2025	Regnskap 2024
235355500	Leverandørgjeld kredittforetak/finansieringsselskaper (3500/3600)	-1 901 968	-2 141 746
235355600	Periodis.gjeld kredittforetak/finansieringsselskaper (3500/3600)	1 901 968	2 141 746
235355601	Påløpte renter 3112 Kommunalbanken m.fl. (3500/3600)	-17 871 939	-14 443 771
235550601	Påløpte renter 3112 KLP m.fl. (5500)	-1 786 231	-2 004 011
235610500	Leverandørgjeld stats/trygdeforvaltningen (6100)	-447 646	-191 966
235610700	Ikke utbet. tilsagn stats/trygdeforvaltningen (6100)	0	-1 229 000
235640900	Forskuddstrekk Skatteetaten	-34 323 341	-33 640 115
235640901	Arbeidsgiveravgift Skatteetaten	0	-861 292
235640990	Påleggstrekk (restskatt og mva)	-38 000	-91 541
235650500	Leverandørgjeld fylkeskommuner og kommuner (6500)	-33 227 629	-28 154 675
235650600	Periodis.gjeld andre fk og kommuner (6500)	-2 365 853	-3 347 346
235650700	Ikke utbet. tilsagn andre fk og kommuner (6500)	0	-156 490 247
235890250	Gavekort - Innestående	-1 300	0
235890500	Leverandørgjeld pers.nær.driv(8200) BRL (8300) ideelle org(7000) private (8500)	-1 420 778	-1 481 687
235890501	Leverandørgjeld TFT pers.nær.driv(8200) BRL (8300) ideelle org(7000) private (85	-2 375	-2 375
235890600	Periodis.gjeld pers.nær.driv. (8200) BRL (8300) ideelle org (7000) private	0	-940 520
235890700	Ikke utbet. tilsagn pers.nær.driv. (8200) BRL (8300) ideelle org (7000) private	0	-20 234 716
235890900	Årsoppgjør - påløpt/ikke utbetalt lønn og reiseutgifter	0	-2 206 472
235900500	Leverandørgjeld utlandet (9000)	-325 559	-988 507
235900990	Hjelpekonto Lev.gjeld utl. overføring IB fra TFFK til nye FFK	-26 985	-26 985
	Sum kapittel 235, leverandørgjeld	-318 392 931	-522 008 034
	239. Premieavvik		
239550200	SPK - premieavvik	-6 483 900	-2 268 587
	Sum kapittel 239, premieavvik	-6 483 900	-2 268 587
	Sum kortsiktig gjeld	-581 993 102	-609 576 363
	Langsiktig gjeld		
	240. Pensjonsforpliktelser		
240550100	KLP - pensjonsforpliktelser	-1 499 445 559	-1 311 597 637
240550200	SPK - pensjonsforpliktelser	-415 836 345	-360 870 877



Konto		Regnskap 2025	Regnskap 2024
	Sum kapittel 240, pensjonsforpliktelseser	-1 915 281 904	-1 672 468 514
	241. Ihendehavende obligasjoner		
241080200	Øst tom 2019 Obligasjonslån - KBN 20190730 (FF23/12-49) - 223.268 mill	-164 444 030	-183 018 030
241080207	Øst 2024 Oblig. KBN 20240125 (innfris 10.05.28) - 144.700 mill	-144 700 000	-294 700 000
241080208	2024 Oblig. KBN 20240148 (innfris 28.05.29) - 153.600 mill	-153 600 000	-314 375 000
241080209	2024 Oblig. KBN 20240444 (Innfris 18.12.2028) - 229.380 mill	-229 380 000	-229 380 000
241080210	2025 Oblig. KBN 20250181 - FF 24/1/30 - 350 m(Innfr. KBN 20220165 - 242080218))	-350 000 000	0
241080211	2025 Oblig. KBN 20250400 - 141.400 m (FF 24.10.29 (innfrielse av KBN 20200114))	-141 400 000	0
241080212	2023 OBL - KBN 20230310 - FF 5/4-27 - 160.775 mill	-160 775 000	0
241080213	2025 OBL - KBN 20250027 - FF 24/1-30 - 93.144 mill	-93 144 000	0
	Sum kapittel 241, ihendehavende obligasjoner	-1 437 443 030	-1 021 473 030
	242. Ihendehavende obligasjoner med forfall neste regnskapsår		
242080218	2022 Oblig. KBN 20220165 (innfris 23.6.25) (innfr KBN 20120096 og 20190731)	0	-350 000 000
242080219	2020 Oblig. KBN 20200114 (innfris 24.10.25 (innfrielse av KBN 20170452))	0	-141 400 000
242080220	KBN 20100967 - Forfall 24.01.25	0	-93 140 000
242080221	KBN 20230130 (bullet) FF 26.05.26 - 150 mill	-150 000 000	0
	Sum kapittel 242, ihendehavende obligasjoner med forfall neste regnskapsår	-150 000 000	-584 540 000
	245. Andre lån		
245355125	Øst 2021 KBN 20210338 - FF 8/10-31 - 150 mill - Serie	-90 000 000	-105 000 000
245355127	Øst 2021 KBN 20210402 - FF 19/11-31 - 100.650 mill - Serie	-60 390 000	-70 455 000
245355129	2022 KBN 20220328 - FF 3/11-42 -258.500 mill - Serie - Årets låneopptak del C	-219 767 500	-232 695 000
245355222	Øst 2021 KBN 20210462 - FF 3/12-31 - 236 mill - Serie	-141 600 000	-165 200 000
245355223	Øst 2023 KBN 20230372 - FF 11/5-48 - 199.305 mill - Serie	-183 035 240	-191 170 120
245355224	2024 KBN 20070074 - FF 26/2-29 - 146 mill - Endret til lån med avdrag	-102 200 000	-131 400 000
245355225	2025 - KBN 20250561 - FF 9/12-75 - 504.7 mill - Serie - Årets låneopptak	-504 700 000	0
245550110	2022 KLP 8317.60.01561 - FF 23/5-42 - 250.053m - Serie -innfrielse KBN20190218	-206 293 725	-218 796 375
245550111	KLP 8317.65.10822 - FF 18/12-54 - 375 mill - Serie - Låneopptak 2024	-362 500 000	-375 000 000



Konto	Regnskap 2025	Regnskap 2024
Sum kapittel 245, andre lån	-1 870 486 465	-1 489 716 495
Sum langsiktig gjeld	-5 373 211 399	-4 768 198 039
Bokført egenkapital		
251. Bundne driftsfond		
251080101 Politisk - Bundet fond	-66 702	0
251080202 Stab - Mobbeombud	-250 000	910 637
251080301 Nordområde Sekretariatet - Bundet fond	-5 210 008	0
251080403 Intl Kolarctic ENPI CBC	-4 876 762	-5 274 542
251080417 Næringsfondet	-3 022 270	-3 022 270
251080418 Næring Kultur- og næringsfondet	-118 320	-118 320
251080419 Regionalutviklingsmidler	-9 819 658	-59 860 323
251080420 Utbygging breiband	-737 225	-926 483
251080424 Næring, Landbruk og matpolitiske virkemidler	-1 374 004	-135 635
251080425 Bærekraftig næringsutvikling	0	-1 107 800
251080428 Utd Utd statstilsk landslinjer	-1 295 317	-1 295 317
251080429 Utd Utd/skoler statstilsk pro	-36 912 168	-33 817 661
251080447 Kultur - Spillemidler	-9 099 992	-513 196
251080448 Kultur - Støtte til lokale bygg	-306 591	0
251080450 Kultur - Friluftsliv	-456 054	-453 812
251080452 Kultur - Skjøtselstilskott forminne	0	-27
251080458 Kultur Kultur statstilsk prosj	-25 220 489	-23 072 076
251080459 Div prosj med eksternt tilskudd (regionreform mm)	-7 854 771	-3 252 993
251080462 VO, karriere og integrering (VKI)	-11 074 677	-11 897 188
251080464 Alta vgs - Avsetn. bundne fond	-9 438 574	-9 725 424
251080465 Hammerfest vgs - Avsetn. bundne fond	-3 346 710	-4 272 160
251080466 Nordkapp vgs - Avsetn. bundne fond	-20 368 448	-18 182 544
251080467 Lakselv vgs - Avsetn. bundne fond	-2 612 446	-2 672 241
251080468 Kirkenes vgs - Avsetn. bundne fond	-9 178 096	-8 175 468
251080469 Vadsø vgs - Avsetn. bundne fond	-8 450 344	-8 009 678
251080470 Vardø vgs - Avsetn. bundne fond	-3 361 845	-4 488 606
251080471 Tana vgs - Avsetn. bundne fond	-558 663	-891 022



Konto		Regnskap 2025	Regnskap 2024
251080488	Fagskolen i Finnmark	-1 838 579	-2 144 303
251080500	Tannhelse Finnmark - Prosjektmidler eksterne	-850 098	-1 350 158
251080603	Samf Utb/samf st tilsk prosj	-8 589 134	-8 589 134
251080801	Distrikts- og regionalpolitikk kat. 13.50 - Fra 2024	-45 032 582	-19 818 733
251080802	Bredbåndsutbygging 1541.60 - Fra 2024	-2 910 444	-560 716
251080803	Landbruk- og matpolitiske virkemidler 1150.50 - Fra 2024	-1 084 142	-1 252 122
251080804	Finnmarksfondet - Næringsutvikling	-51 996	0
251080950	Interne tilsagn - kostnadsført giver men ikke overført mottaker	-17 022 761	-2 149 690
	Sum kapittel 251, bundne driftsfond	-252 389 870	-236 119 005
	253. Ubundne investeringsfond		
253080410	INV - Skolebruksplan - FT 87/24	-29 470 000	-29 470 000
253080510	Øst: Inv Kapitalfondet	-6 929 882	-6 929 882
253080520	Øst: Inv Boligfondet (kjøp/utlån)	-5 807 403	-5 807 403
253080530	Øst: Inv FOND FOR ELEVTILTAK	-1 439 190	-1 439 190
253080540	Øst: Inv REKRUTTERINGSFOND FOR FISKERE	-33 116 638	-34 627 638
253080550	Øst: Inv Finnmark Kulturnæringsfond	-10 517 288	-10 517 288
253080560	Øst: Inv Andre trafikkformål	-4 750 000	-4 750 000
253080570	Øst: Inv Fotballbinger	-1 128 000	-1 128 000
253080580	Øst: Inv Reservert investeringer	-1 023 447	-1 023 447
	Sum kapittel 253, ubundne investeringsfond	-94 181 848	-95 692 848
	255. Bundne investeringsfond		
255080450	Inv Pasvik FHS - Basseng	-9 088 079	-9 088 079
255080460	Nordkapp vgs - Samarbeidsprosjekt Equinor - Sikkerhetscenter	-70 302	-70 302
255080501	Tannhelse - Statlige midler	0	-56 883
	Sum kapittel 255, bundne investeringsfond	-9 158 381	-9 215 264
	256. Ubundne driftsfond		
256080202	Disp fond FFK	0	0
256080207	Havbruksfondet	-73 104 612	-73 104 612
256080604	Samferdsel - Skredsikring	-18 583 000	-18 583 000
256080912	Strykninger i regnskap 2023 - udisponerte midler	0	0

**Finnmark fylkeskommune**Finnmárkku fylkkagielda
Finmarkun fylkinkomuuni

Konto		Regnskap 2025	Regnskap 2024
256080920	Disposisjonsfond Finnmark	-370 570 624	-279 869 624
256080990	Årets mindreforbruk	-33 889 685	0
	Sum kapittel 256, ubundne investeringsfond	-496 147 921	-371 557 236
	258. Endring av regnskapsprinsipp		
258080500	Øst: Endr av regnsk prinsipp som påvirker AK (drift)	23 951 590	23 951 590
	Sum kapittel 258, edring av regnskapsprinsipp	23 951 590	23 951 590
	259. Kapitalkonto		
259080100	KAPITALKONTO	-1 502 327 500	-1 352 500 181
	Sum kapittel 259, kapitalkonto	-1 502 327 500	-1 352 500 181
	Sum bokført egenkapital	-2 330 253 930	-2 041 132 944
	Memoriakonto og motpost memoria		
	Ubrukte lånemidler		
291080200	Ubrukte midler av eksterne	43 383 225	49 133 764
	Motpost ubrukte lånemidler		
299080100	Motpost memoriakonto - Ubrukte midler av eksterne	-43 383 225	-49 133 764
	Sum memoriakonto og motpost memoria	0	0